

Anlage zur Baugenehmigung
 Bauaufsichtlich geprüft
Landkreis Harburg
 Der Oberkreisdirektor
 im Auftrage *[Signature]*

nach DIN 18017

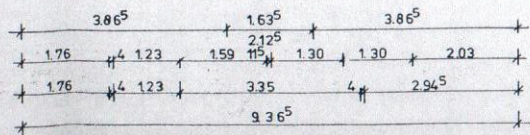

NEUBAU EINES EINFAMILIENWOHNHAUSES

BAUORT: 2112 JESTEBURG

BAUHERREN:

HELMSTORFER STR. 58 2105 SEEVETAL 6

PLANUNG + BAULEITUNG HELGA WIESE HOCHBAU-ING (GRAD)

GRUNDRISS, ANSICHTEN, SCHNITT M=1:100

1.11.77

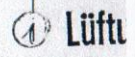
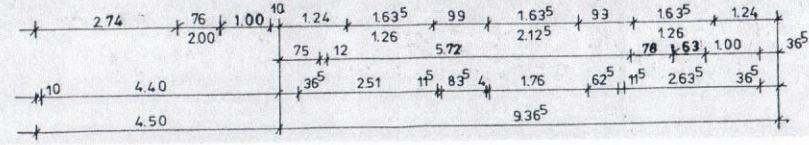
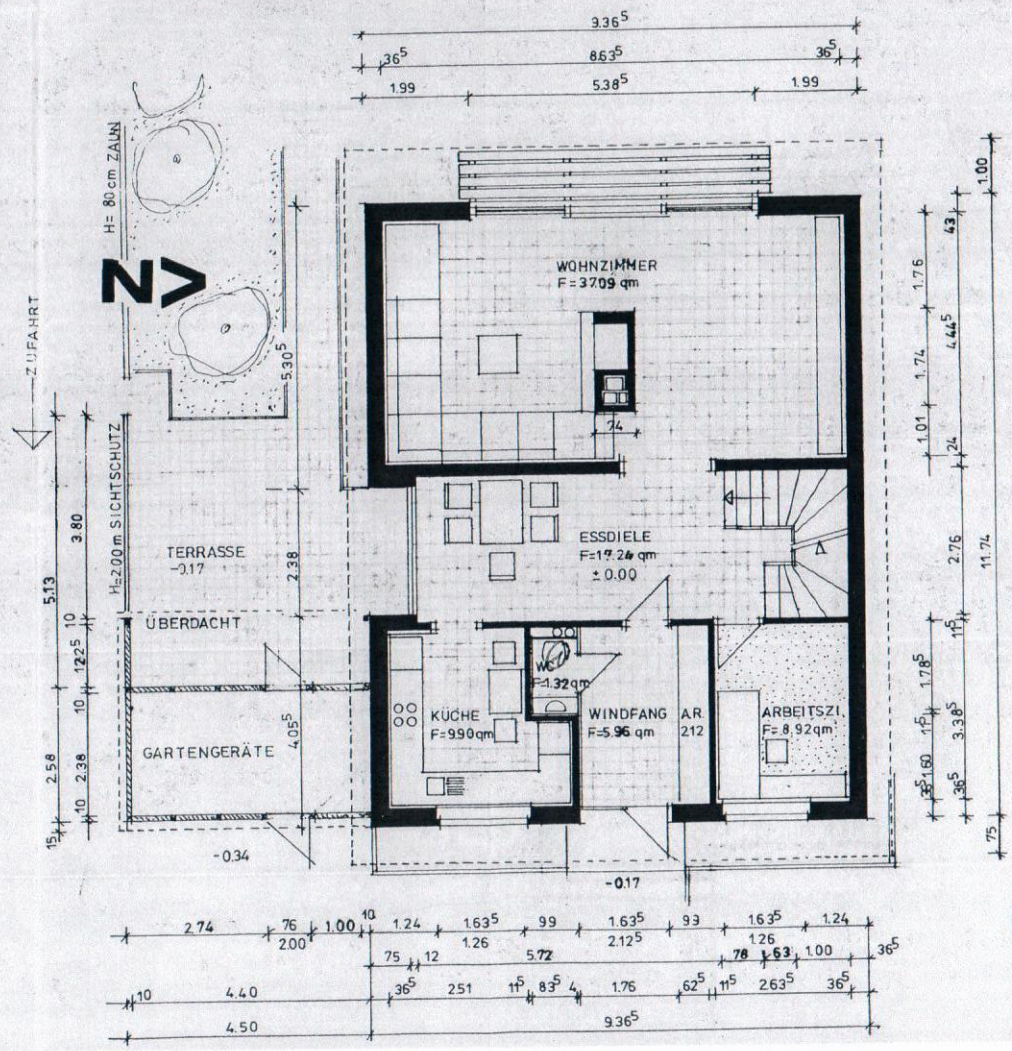
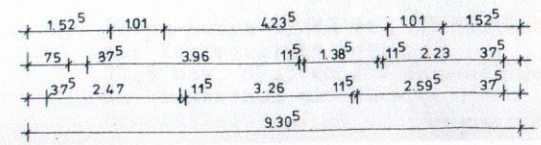
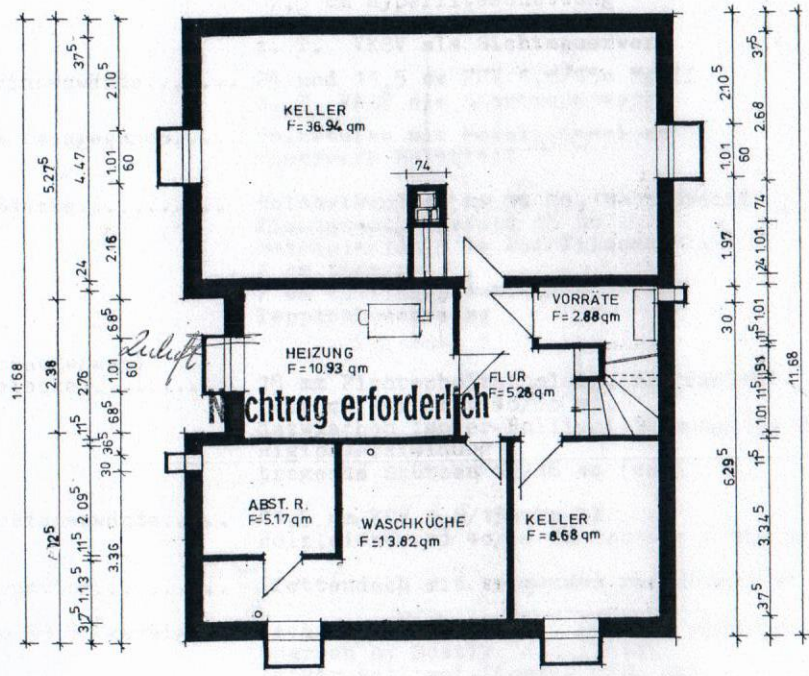
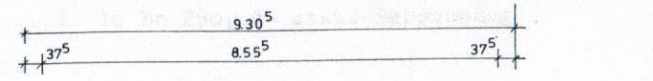
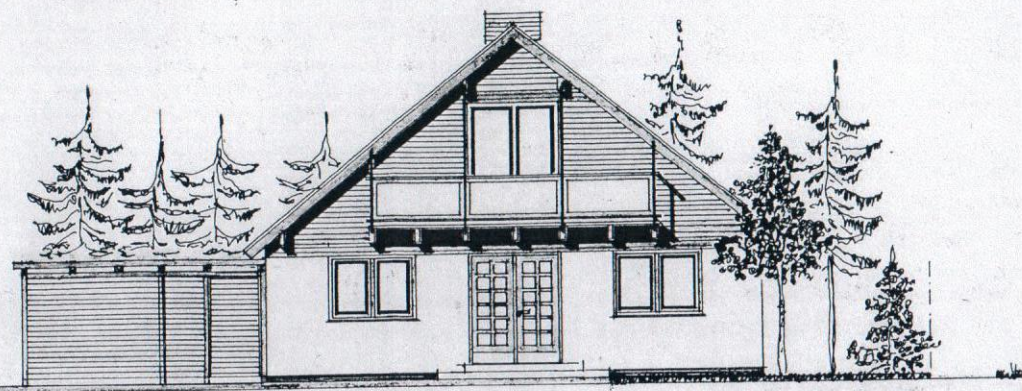
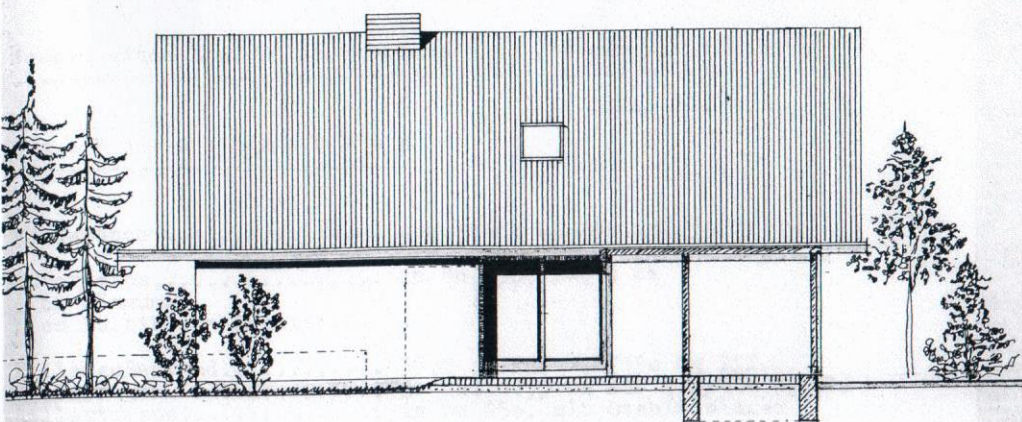

Hochbau-Ing. (grad.)

Helmstorfer Str. 58
2105 Seevetal 6

Betr.: Neubau eines Einfamilienwohnhauses
Bauort: 2112 Jesteburg

Bauherren:
Helmstorfer Str. 58, 2105 Seevetal 6

Berechnung der Wohnfläche nach DIN 283

1. Erdgeschoss:

Wohnzimmer	4,445 x 8,635 = 38,38 cm	
	- 0,74 x 1,74 = - 1,29 cm	= 37,09 cm
ERdiele	5,72 x 2,75 = 15,79 cm	
	+ 0,78 x 1,76 = + 1,37 cm	
	+ 0,63 x 0,76 = + 0,48 cm	= 17,24 cm
Küche	2,51 x 3,385 = 8,50 cm	
	+ 0,875 x 1,60 = + 1,40 cm	= 9,90 cm
Arbeitszimmer	2,635 x 3,385 =	= 8,92 cm
WC	0,835 x 1,785 = 0,20	= 1,32 cm
Windfang	1,76 x 3,385 =	= 5,96 cm
Abst. R.	0,625 x 3,385 =	= 2,12 cm
	Brutto - Wohnfläche:	82,55 cm
	- 3 % = Netto - Wohnfläche :	80,07 cm

2. Dachgeschoss:

Schlafzimmer	(3,35 + 1,23/2) x 3,575 =	14,17 cm
Badezimmer	(1,59 + 1,23/2) x 2,76 = 6,09 cm	
	- 0,90 x 0,125 = - 0,11 cm	= 5,98 cm
Flur	(2,76 + 1,25) x 1,30 = 5,21 cm	
	+ (0,30 + 1,00/2) x 1,66 = + 1,23 cm	= 6,54 cm
	Brutto - Wohnfläche :	26,69 cm
	- 3 % = Netto - Wohnfläche :	25,89 cm

Gesamt:	Erdgeschoss: brutto	82,55 cm
	Dachgeschoss brutto	26,69 cm
		109,24 cm
	- 3 % = netto	105,96 cm

Seevetal, den 2.11.77
H. Wille