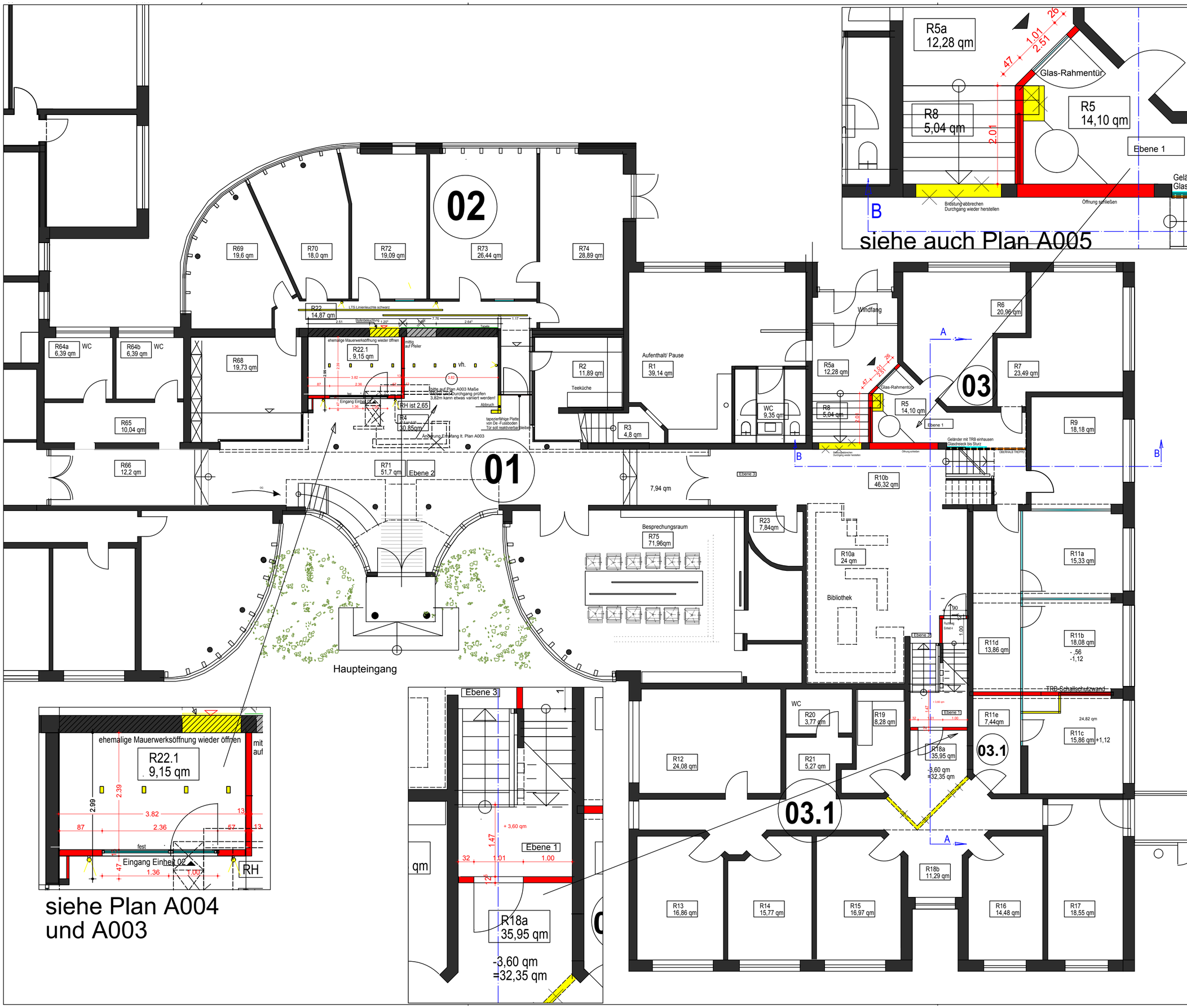

Bauvorhaben	
	Median Centrum / Lehrte Eingangsbereich
Bauherr	Lüders Immobilienverwaltung GmbH Zum Blauen see 5 31275 Lehrte
Planungsstand	Ausführung Trockenbau u. Öffnungen
Darstellung	Grundriss Erdgeschoss: Ebenen 1, 2 und 3
Maßstab:	M 1:100 / M1:50

Alle Maße sind verantwortlich am Bau zu prüfen!

Maßunstimmigkeiten sind sofort mit dem Architekten bzw. der Bauleitung zu klären. Für Maßfehler haftet die das Gewerk ausführende Firma.

Bei der Bauausführung sind die planungen der Fachingenieure sowie die Angaben der Sonderfachleute zu beachten. Firmendetails und Ausführungsbezeichnungen gelten nur mit dem Genehmigungsvermerk des Architekten. Die Koordinierungspflicht des Unternehmens bleibt unberührt.

Der Entwurf ist geistiges Eigentum des Planverfassers und urheberrechtlich geschützt. Vervielfältigung und Weitergabe an Dritte erfolgt nur mit ausdrücklicher Genehmigung des Planverfassers.

gezeichnet	bw	Datum: 27.08.2025
geändert	bw	Datum: 30.08.2025

bw

Birgit Windmann
Innenarchitektin
Roter Teich 34
32609 Hüllhorst
tel 05744 3452
fax 05744 510 484
mail: b.windmann@buero-windmann.de

Plan Nr.
A 006.1