

Maß ist abhängig vom Standort der Spüle.
Vor Baubeginn abklären!

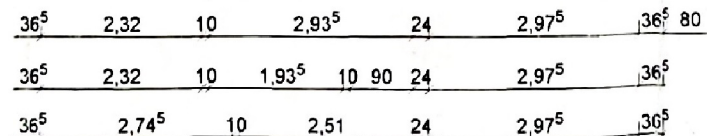
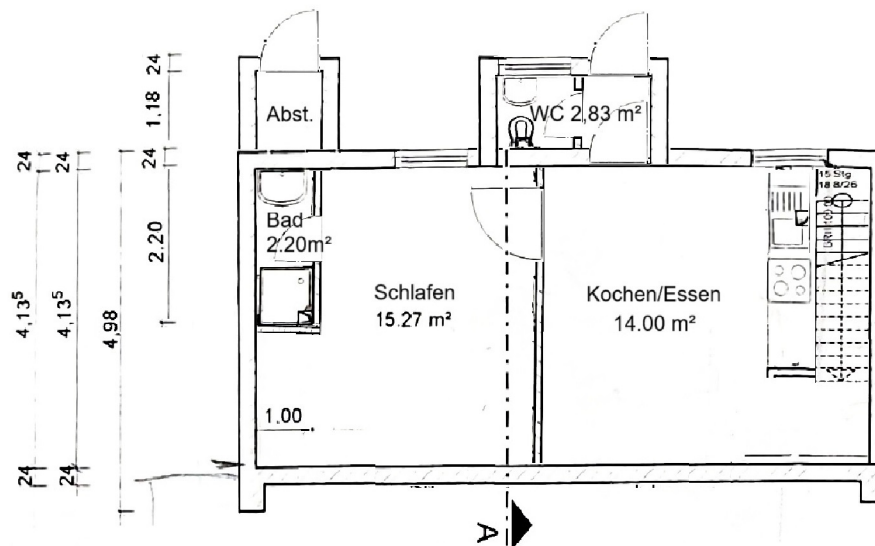

LEGENDE

- PPW 2, Dünnbettmörtel
- PPW 4, Dünnbettmörtel
- Holzständerbauweise
- Stahlbeton
- unbewehrter Beton

Kurzzeichen

- FR Schmutzwasserfallrohr
(d.h. Deckendurchbruch 20/20 cm)
- FFB Fertigfußboden
- RFB Rohfußboden
- BRH Brüstungshöhe
- DN Durchmesser

Alle Brüstungshöhen bezogen
auf OK Rohdecke !

Sämtliche Maße sind vor Baubeginn
örtlich zu prüfen

Town & Country
Massivhäuser

Projekt: Neubau Einfamilienhaus Typ Trendhaus
Zur Osenklinge 18
74677 Dörzbach

Bauherr: Olga und Eugen Schmidt
Goldbachstraße 48
74677 Dörzbach
Unterschrift:

Architekt: Dipl.-Ing. Wolfgang Gollnick
Heinrichstraße 12 - 14
99817 Eisenach
Tel./ Fax 03691-71287/ 785098
Unterschrift:

Bauteil: Grundriss Untergeschoss 2
Maßstab: 1 : 100
Datum: 30.05.2002