

EXPOSÉ

CURSA

5 Zimmer-Einfamilienhaus mit 116 m² Nutzfläche



Ihr Hauspreis 2026
272.200 €

Komplett Bezugsfertig

- inkl. Baustelleneinrichtung
- inkl. Erdarbeiten und Bodenplatte
- inkl. Maler und Tapete
- inkl. Teppich in den Wohnräumen
- inkl. Fliesen in Flur, HAR, WC, Küche und Bad
- inkl. moderne Wärmepumpe aroTHERM der Fa. Vaillant mit 190 l Speicher
- inkl. Massivholztreppe
- inkl. Dusche, Wanne und Handtuchheizkörper im Bad
- inkl. 3-fach Verglasung der Fenster
- inkl. Rollläden an den Fenstern
- inkl. Fußbodenheizung in allen Räumen
- inkl. massives 36,5 cm Porenbeton Außenmauerwerk
- inkl. Drenpelhöhe 1 m, Dachneigung 38°
- inkl. Bauwesenversicherung & Baugrundgutachten

Der Endenergiebedarf dieses Gebäudes im Standard erfüllt bereits den Energiestandard A+.

Bilder und Grundrisse zeigen Beispiele mit Sonderwünschen.

Beratung & Vertrieb durch

BOST[®]
Immobilien
F L Ö H A

BOST Immobilien Flöha
Augustusburger Straße 118
09557 Flöha

Tel.: 03726 – 72 48 91
Fax: 03726 – 70 11 91
www.bost-immobilien.de
floeha@bost-immobilien.de

AGL Massivhaus Projektbau GmbH
Katzstraße 1B
04289 Leipzig
Tel.: 0341 / 86 38 93 77
Fax: 0341 / 86 38 93 78
www.agl-projektbau.de

CURSA

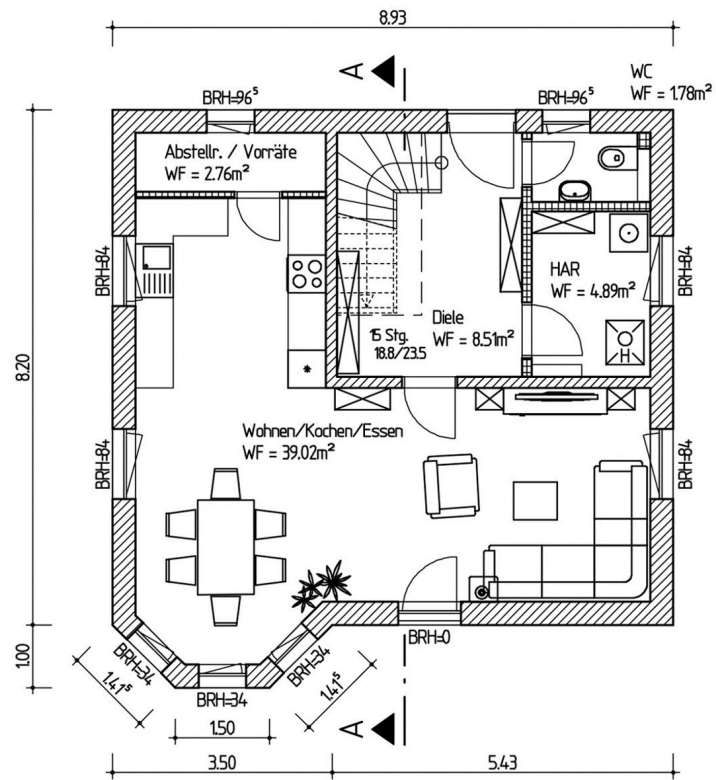

Erdgeschoss

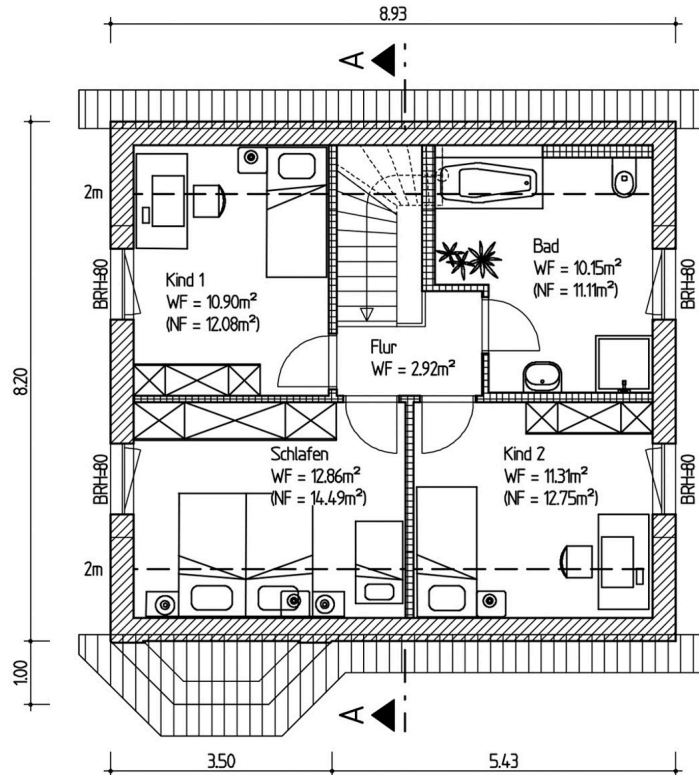

Dachgeschoss