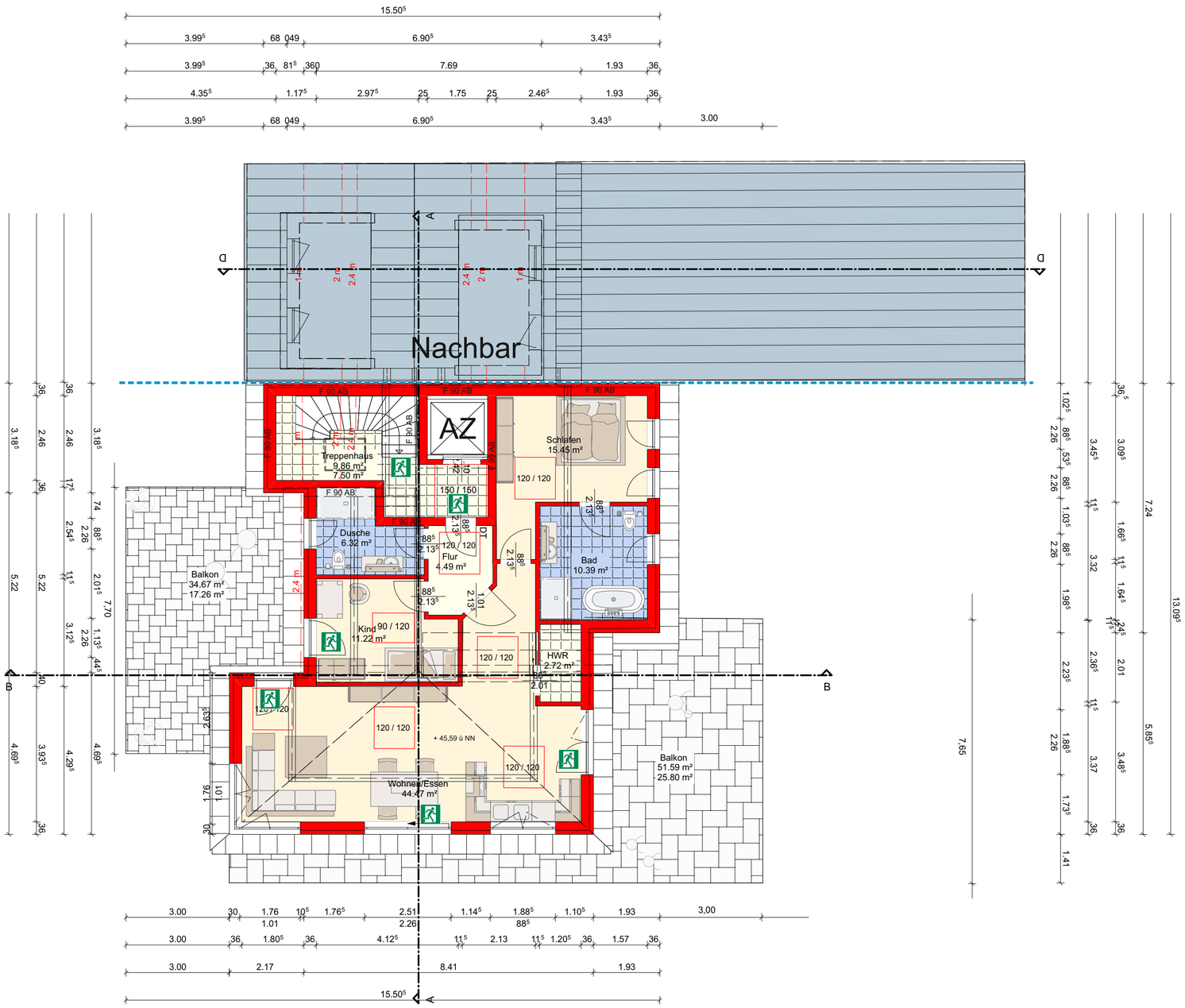

DACHGESCHOSS

Rolf Kaiser
Architekt & Sachverständiger
Neusser Str. 31 - Tel. 02131/65000 Fax. 0213
1/61456 - 41564 Kaarst

KAISER ARCHITEKT

Bauherr:
Immo Glück GmbH
Oberbilker Allee 265
40227 Düsseldorf

Bauvorhaben:
Neubau eines 5 Familienhauses
in Kaarst Büttgener Str. 8

Bauteil:
Dachgeschoss

Datum : 04.06.2023	Blattgr. Din A3	M = 1 : 100

KAISER ARCHITEKT
Der Architekt
R Kaiser
29973