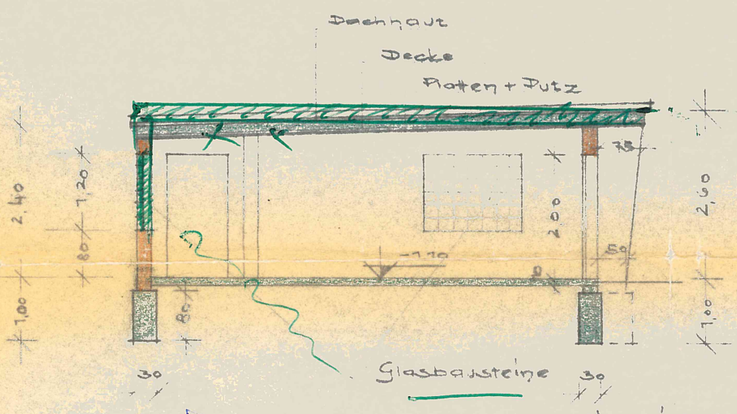

Schnitt A-B

Ansicht Hofein

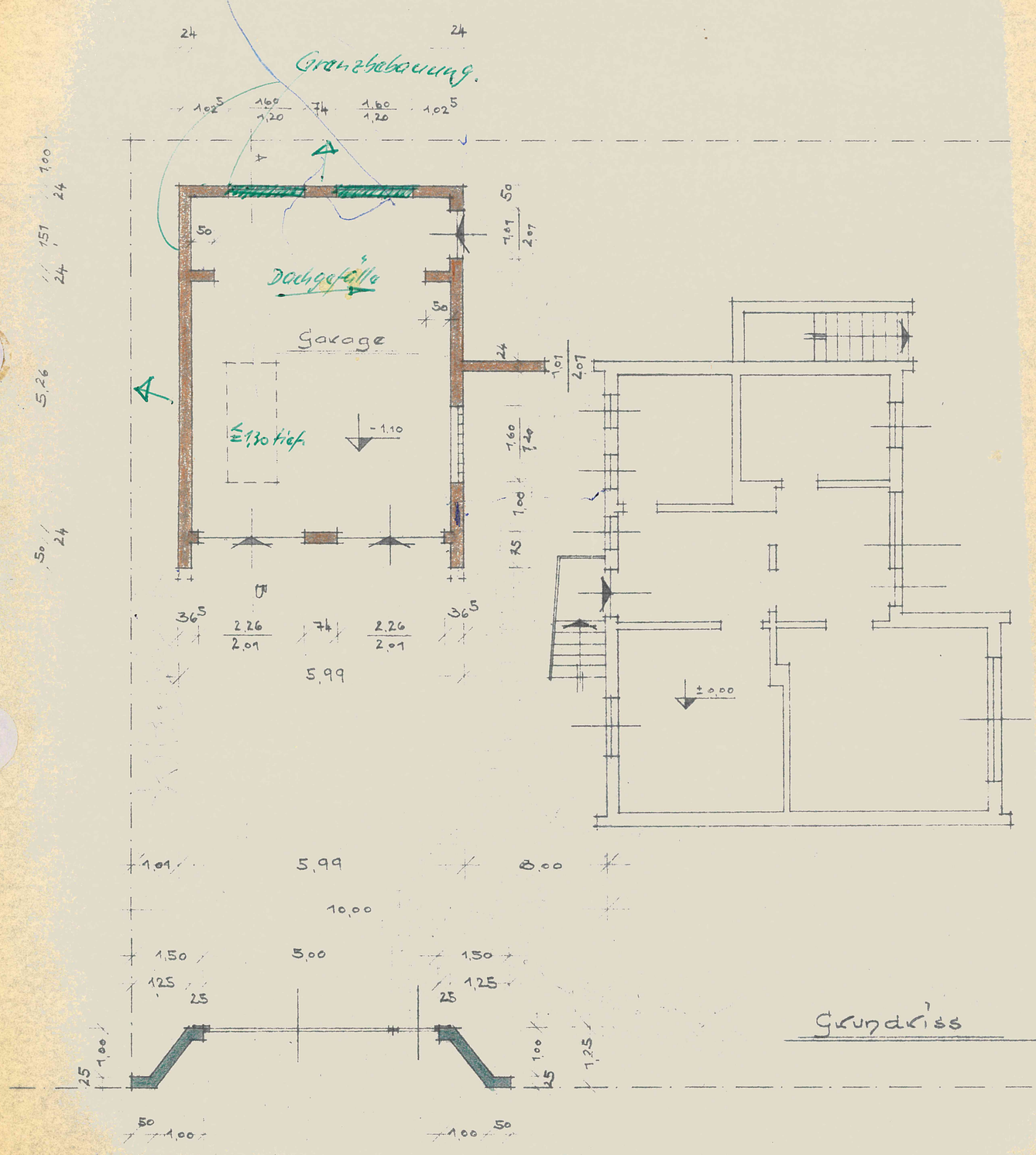

Grundriss

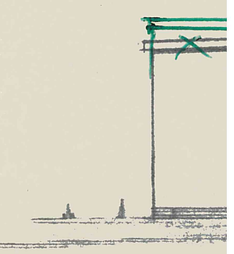

BAUAUFSICHTLICH GEPRÜ
MIT BEZUG AUF DIE BEME
ANLAGE ZUM BAUSCHEIN NR
CELLE, den 13. Jan. 196
DER OBERKREISDIRE
I.A.
BAUINGENIEUR