WHG 4	
AR	2.27 m²
Bad	6.61 m²
Balkon 50%	3.00 m²
Flur	3.23 m²
Gard.	4.90 m²
Schlafen	15.21 m²
Wohnen | Essen |	26.08 m²
	61.30 m²

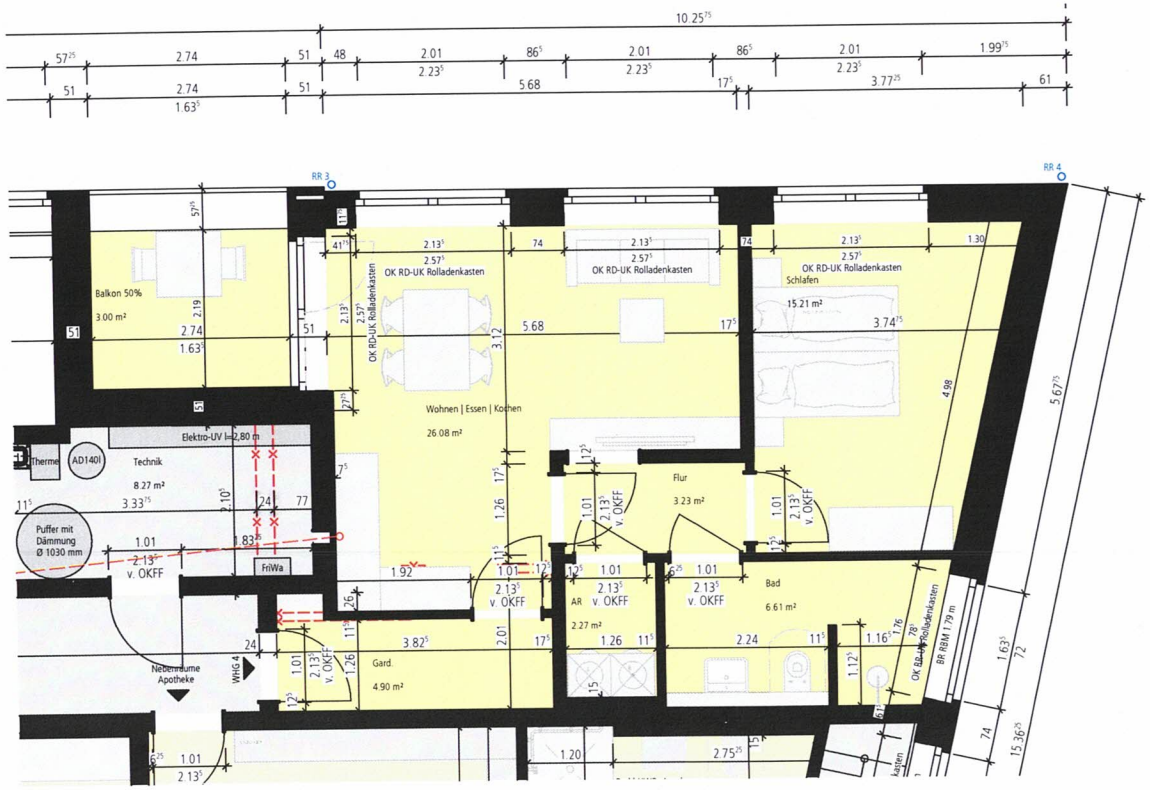

1. Obergeschoss WHG 4 | 1:100 | MT | 25.04.2022

Weitkamp + Partner | Architekten und Ingenieure
Neubau eines Wohn- und Geschäftshauses | Hauptstrasse 10-14 | Christa Tummel | 48624 Schöppingen