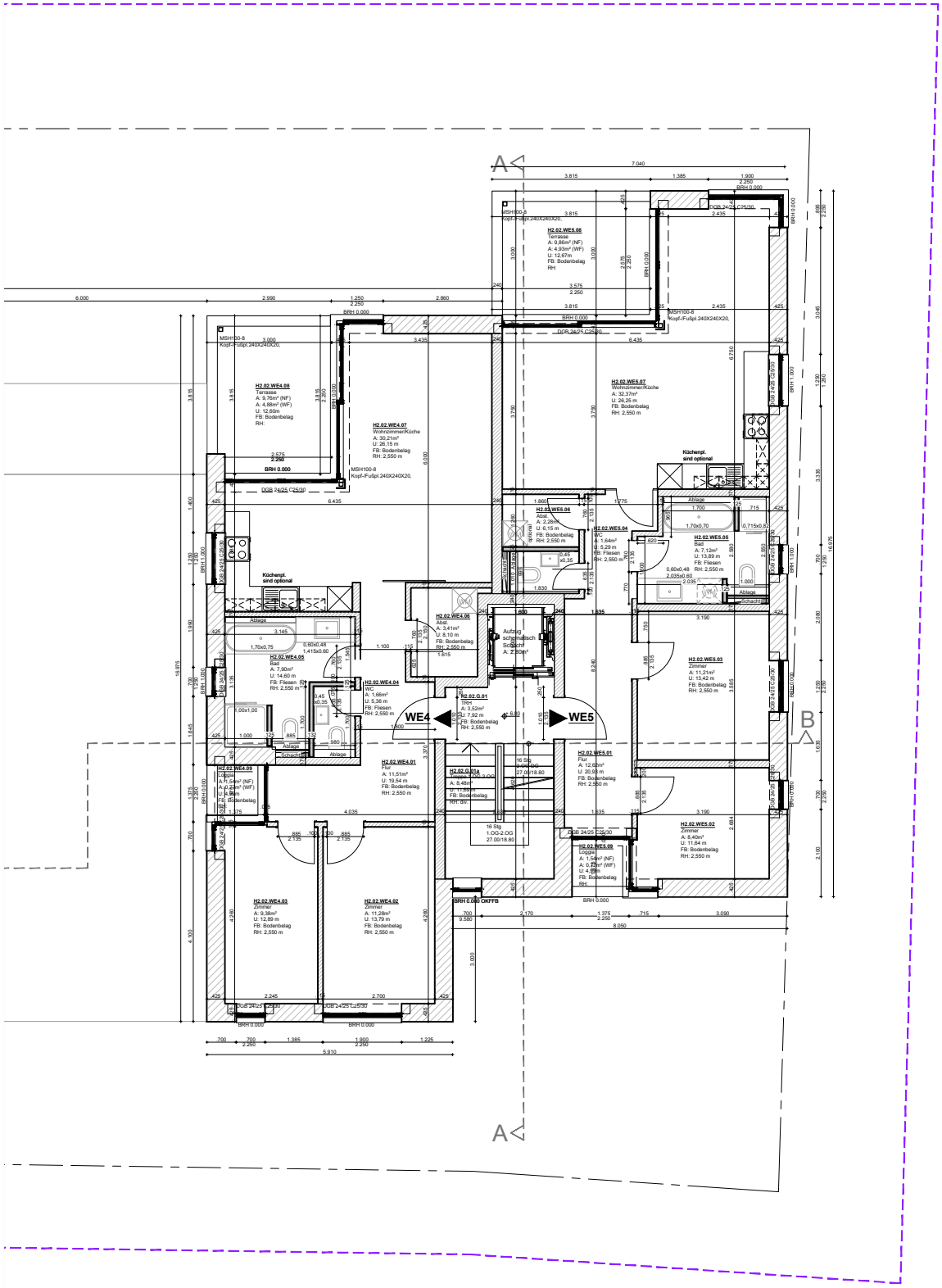

Bauteilliste

Tragende Wände
-Kalksandstein 17,5 - 24cm, beidseitig geputzt (Kalkgipsputz)
-Stahlbetonstützen

Außenwände
-Porenbeton 36,5 - 42,5cm, beidseitig geputzt (innen Kalkgipsputz, außen Kalkzementputz)

Trennwände (auch notwendiger Treppenräume)
-Kalksandstein 17,5 - 24cm, beidseitig geputzt (Kalkgipsputz)

Decken
-Stahlbetondecken, unterseitig gespachtelt (Gips)
-Zementestrich auf Trittschalldämmung

Unterer Gebäudeabschluss
-Sauberkeitsschicht und Perimeterdämmung
-Stahlbetonbodenplatte und Feuchtigkeitssperre
-Zementestrich auf Wärmedämmung

Dach
-Holz-Sparrendach mit Zwischendämmung
-innen: Dampfsperre, Installationsebene, GK- Beplankung
-außen: Unterspannbahn, Konter- und Dachlattung, Ziegeldeckung

Treppen
-Stahlbetontreppen, Fliesenbelag

Grenzen des Grundstücks
Kalksandstein
Porenbeton
Stahlbeton
trockenbau
Dämmung

Allgemeine Anmerkungen

Maße sind vor Ort zu prüfen!

Planungsmaße können von der Bauausführung abweichen und sind daher, in Absprache mit dem Planer, den örtlichen Gegebenheiten anzupassen.

OKFFB, OK.FERTIGFUSSBODEN
OKRFB, OK.ROHFUSSBODEN
SAG-NULL=OKFF EG

Index durch Änderungen

	Bezeichnung	Datum	gez.