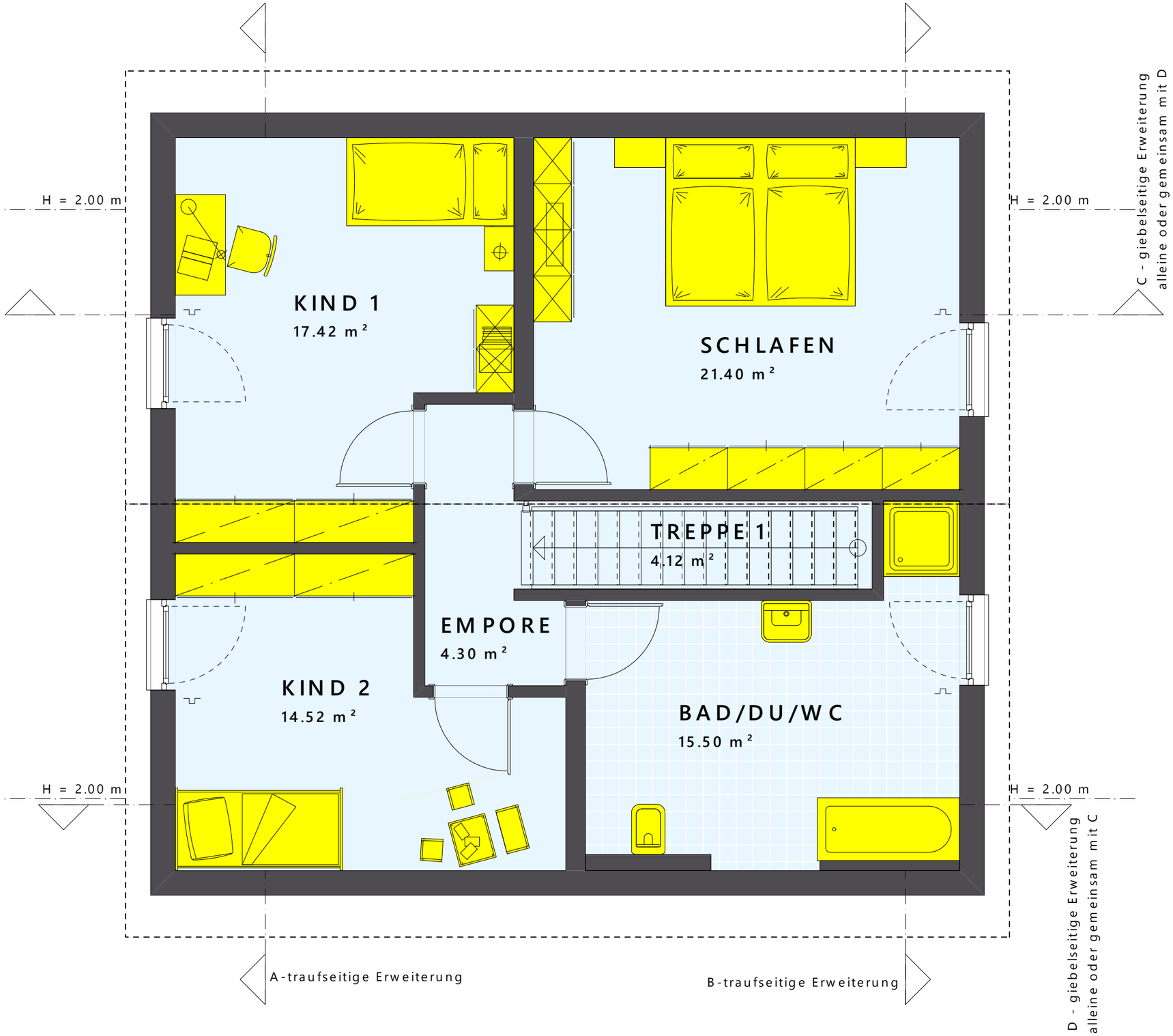
H = 2.00 m
H = 2.00 m
C - giebelseitige Erweiterung
alleine oder gemeinsam mit D
KIND 1
17.42 m²
SCHLAFEN
21.40 m²
TREPPE 1
4.12 m²
EMPORE
4.30 m²
KIND 2
14.52 m²
BAD/DU/WC
15.50 m²
H = 2.00 m
H = 2.00 m
D - giebelseitige Erweiterung
alleine oder gemeinsam mit C
A-traufseitige Erweiterung
B-traufseitige Erweiterung