Bräunlinger Straße 4 - WE 0.5 Erdgeschoss

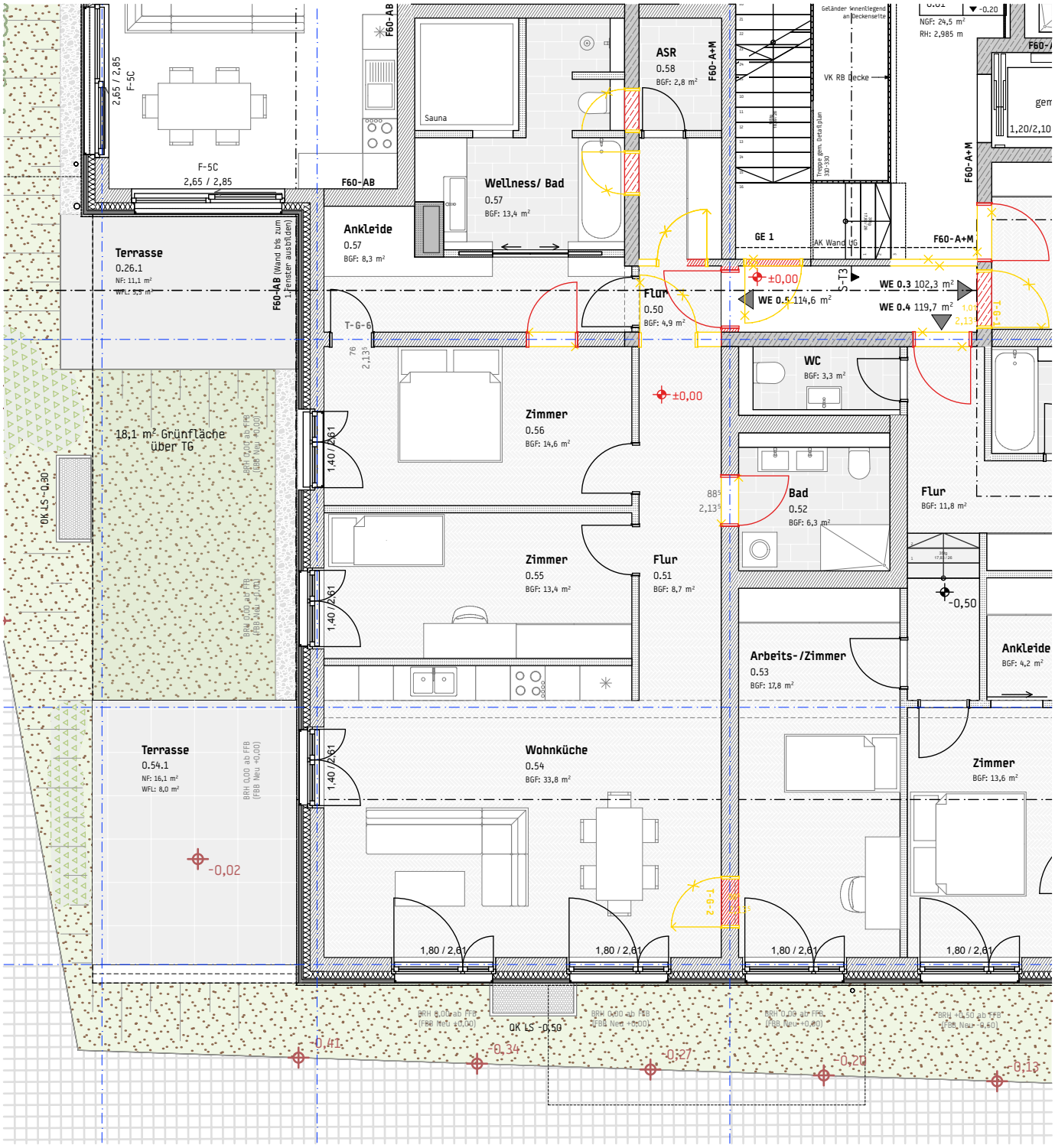

BR4

Wohn- und Geschäftshaus
Bräunlinger Straße Bannewitz

ARCHITEKT
STELLWERK architekten Herrich & Hesse Partnerschaft mbB
Antonstraße 31 01097 Dresden

BAUHERR
LTG Dresden Bannewitz GmbH
Herrn Michael Weise
Hindenburgstraße 13b
23879 Mölln

PLAN
EG
WE 0.5
M 1:100
15.03.21

STELLWERK