Neubau eines Wohngebäudes - Lichtenhainer Straße 13B in 12627 Berlin

Vermietungsgrundriss Lichtenhainer Straße 13B

Haus 4 - EG ,re
5-Zimmer-Wohnung,
Whg. Nr.: 3203-1079

Wohnfläche

Innen: 113,36 m²
Außen: 5,01 m² (anrechenbar: 25%= 1,25 m²)

Gesamt: 114,61 m²
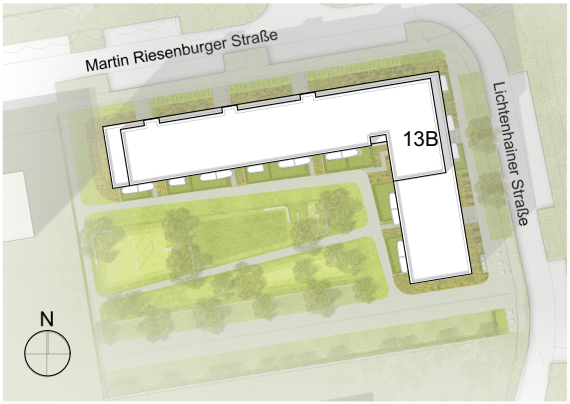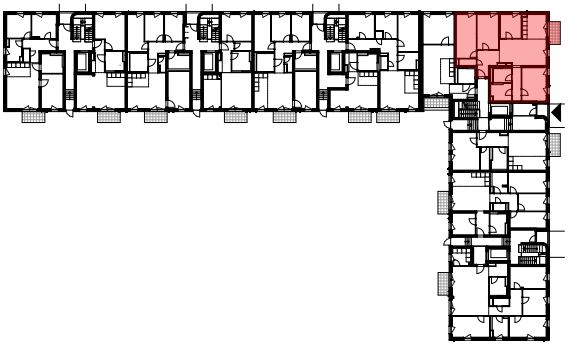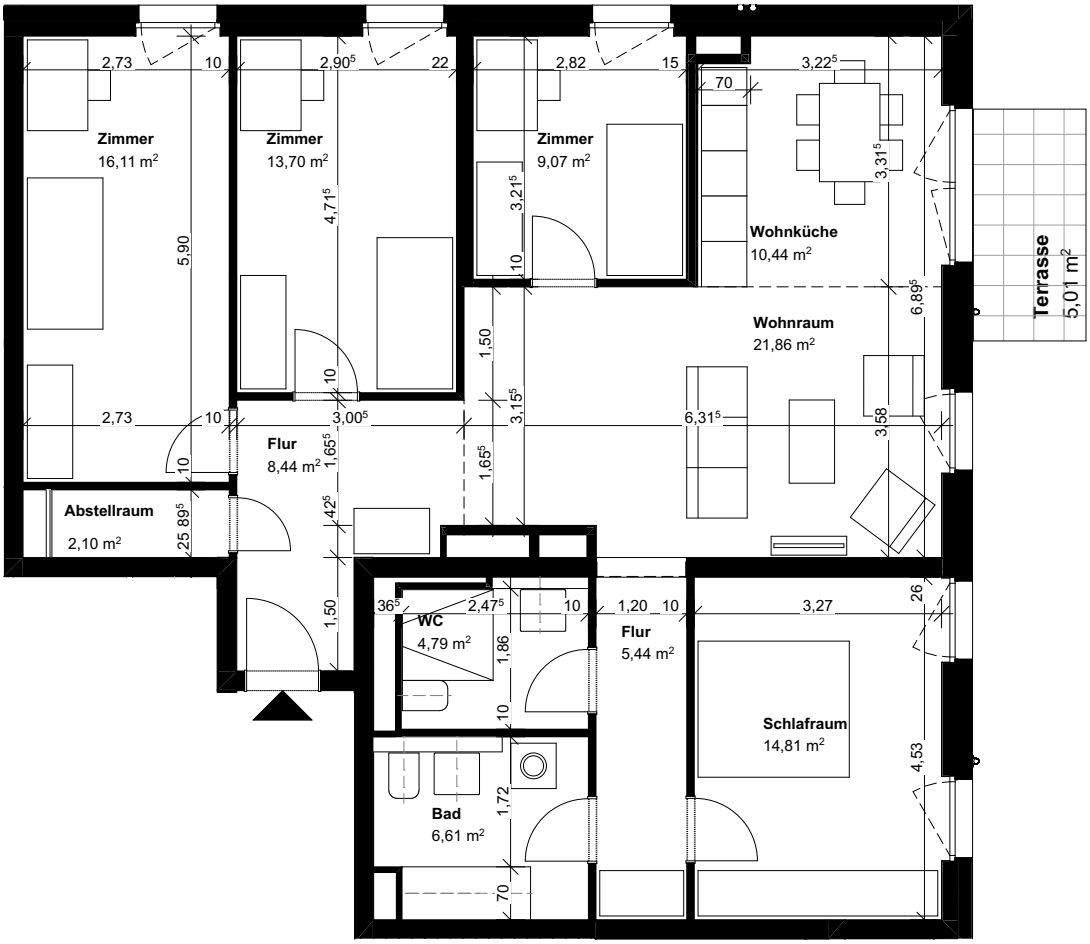
Es handelt sich um Planmaße. Die angegebenen Maße sind somit unverbindlich und werden nicht zugesichert.
Vor Ort kann es zu erheblichen Abweichungen kommen