



OKFF EG = ± 0.00 = ~ #Höhe ü. NN

- Bestand
- Abbruch
- Neubau
- Stahlbeton
- Mauerwerk, nicht tragend
- Leichtbauwand
- Grundstücksgrenze
- +21,10 Höhenangabe Gelände
- Höhen Bestand

Sämtliche Brüstungs- und Türhöhen sind ab OK FF angegeben.
Sämtliche Maße sind Rohbaumaße sofern nicht anders angegeben.

Die statischen Unterlagen und die TGA-Planung sind zu beachten.
Die Planungsunterlagen des Landschaftsarchitekten sind zu beachten.

A	19.02.2024	Anpassungen nach Abstimmung Behörde	SE
Index	Datum	Änderungen-Ergänzungen	Bearb.

BLATT-NR. B010	Index
PROJEKT-NR. 1807	
PROJEKTITEL Villa Meyer	

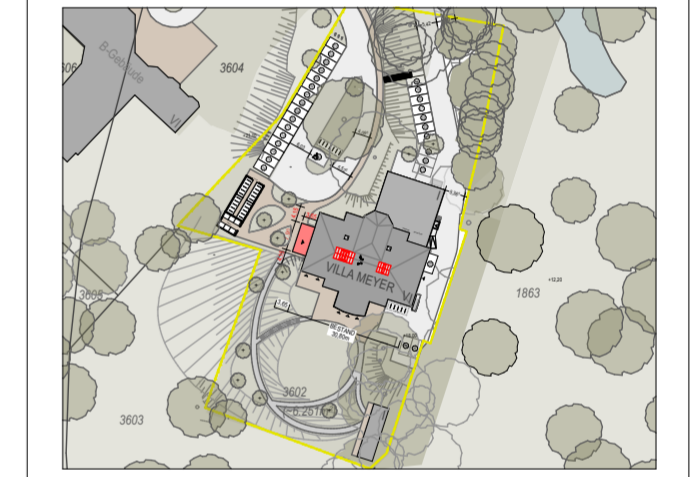

LEISTUNGSPHASE
Bauantragszeichnung

PLANTITEL
Ansicht Ost u. West
M 1:100

BAUHERR
HWV Hollmann Woitas
Vermögensverwaltung
Harburg GbR
22926 Ahrensburg

GRUNDEIGENTÜMER
HWV Hollmann Woitas
Vermögensverwaltung Harburg
GbR
22926 Ahrensburg

FACHPLANER
Statik Westphal Ingenieurgesell
mbH - Lokstedter Weg 2C
Landschaftsarchitekt Mera Landschaftsarchitekt
Friesenweg 20, 22763 Hz
Brandenschutzplaner Hahn Consult GmbH
Gertigstraße 28, 22303 Hamburg

PLANVERFASSER
Reinhard Hagemann GmbH
Paul-Dessau-Straße 5
22761 Hamburg
R.H.

Plansteller SE.	Datum 24.07.2023
---------------------------	----------------------------



Dateiname: 1807_Villa_Meyer_GEBÄUDEANBAU_2023-19-28.dwg
Pfad: C:\Users\111111111111\Documents\1807_Villa_Meyer_GEBÄUDEANBAU_2023-19-28.dwg