

MODULARIO  
F. - Cat. S. T. - 315



MINISTERO DELLE FINANZE

DIREZIONE GENERALE DEL CATASTO E DEI SERVIZI TECNICI ERARIALI

Mod. B (Nuovo Catasto Edilizio Urbano)

Lire  
20

# NUOVO CATASTO EDILIZIO URBANO

(R. DECRETO-LEGE 15 APRILE 1949, N. 649)

Planimetria dell'immobile situato nel Comune di OGGEBBIO Via A. MANZI

Ditta COMELLI OLGA ved. Verganti nata a Bologna 9-12-1898

Allegata alla dichiarazione presentata all'Ufficio Tecnico Erariale di NOVARA

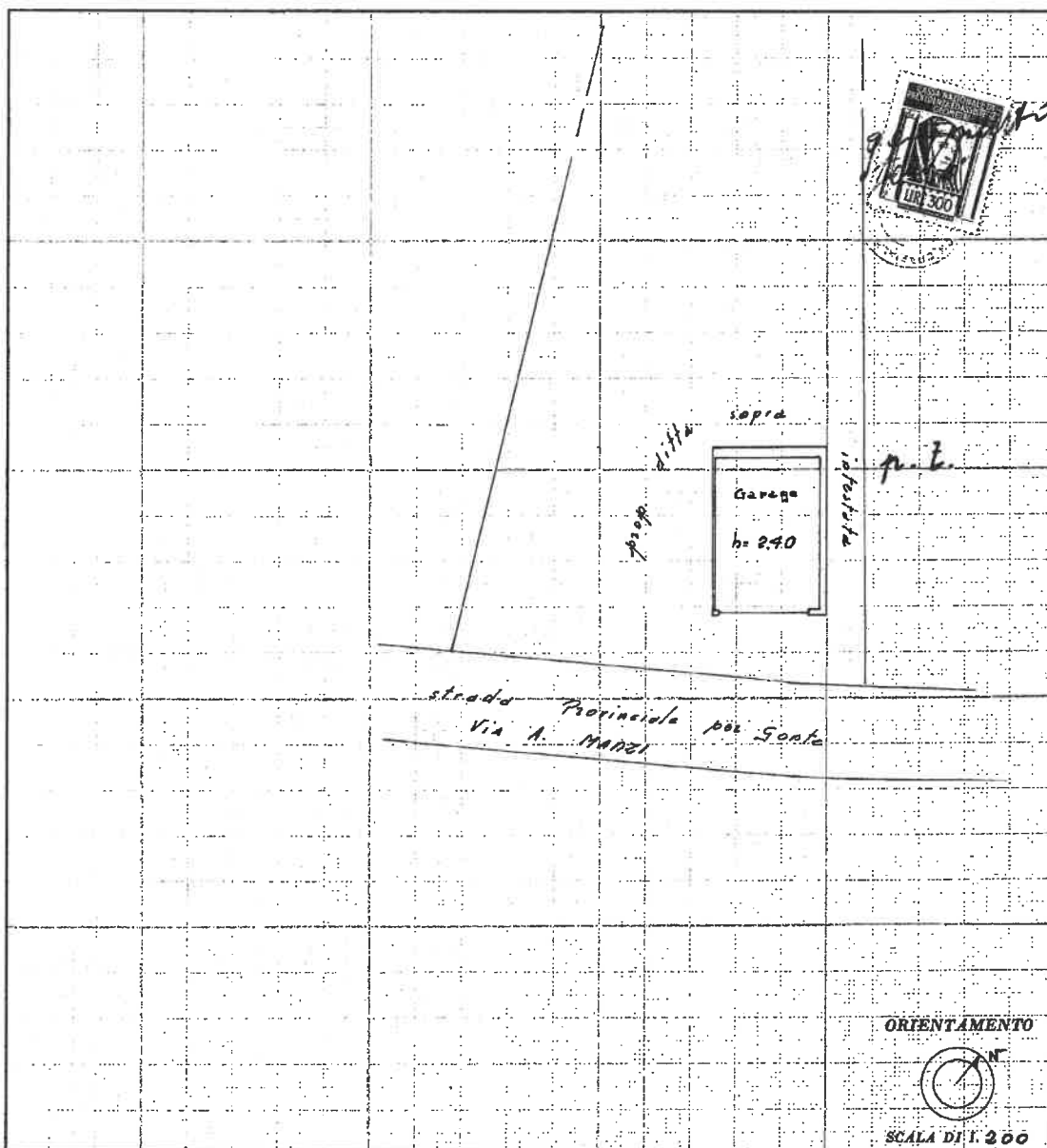

## SPAZIO RISERVATO PER LE ANNOTAZIONI D'UFFICIO

DATA 31-1-1963  
PROT. N° scheda u° 46/63

n. 0260808

Compilata dal Geom.  
(Titolo, nome e cognome del tecnico)

Sergio BALLETTA

Iscritto all'Albo dei GEOMETRI

della Provincia di NOVARA

DATA 20-11-1962

Firma: Sergio Balletta

MODULARIO  
F. - Cat. S. T. - 318



MINISTERO DELLE FINANZE

DIREZIONE GENERALE DEL CATASTO E DEI SERVIZI TECNICI ERARIALI

Mod. B (Nuovo Catasto Edilizio Urbano)

Lire  
20

# NUOVO CATASTO EDILIZIO URBANO

(R. DECRETO-LEGGI 18 APRILE 1952, N. 147)

Planimetria dell'immobile situato nel Comune di OGGEBBIO Via A. MANZI

Ditta COMELLI OLGA ved. Verganti nata a Bologna il 9-12-1898

Allegata alla dichiarazione presentata all'Ufficio Tecnico Erariale di NOVARA

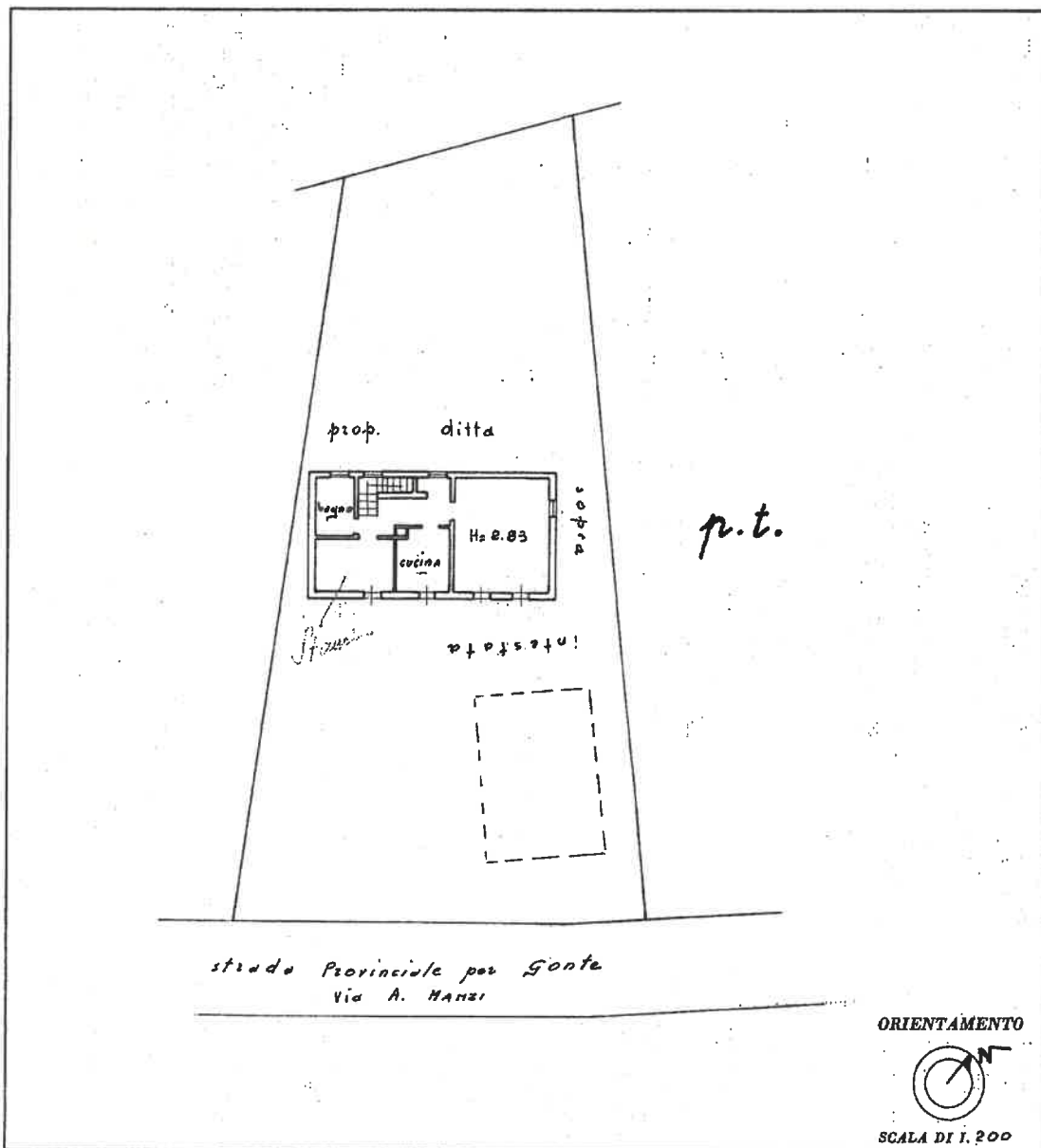

SPAZIO RISERVATO PER LE ANNOTAZIONI D'UFFICIO

DATA 31-1-963  
PROT. N° 246X373 47/53

N° 0260807

Compilata dal Geom.

(Titolo, nome e cognome del tecnico)

BALLETTO SERGIO

Iscritto all'Albo dei Geometri

della Provincia di NOVARA

DATA 20-11-1962

Firma: geom. Ballo Sergio

MODULARIO  
F. - Cat. S. T. - 815

MINISTERO DELLE FINANZE

DIREZIONE GENERALE DEL CATASTO E DEI SERVIZI TECNICI ERARIALI

Mod. B (Nuovo Catasto Edilizio Urbano)

Lire  
20

## NUOVO CATASTO EDILIZIO URBANO

(R. DECRETO-LEGGE 15 APRILE 1959, N. 633)

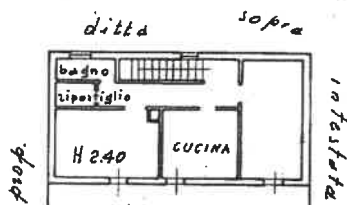
Planimetria dell'immobile situato nel Comune di OGGEBBIO Via A. MANZIDitta COMELLI OLGA ved. Verganti nata a Bologna il 9-12-1898Allegata alla dichiarazione presentata all'Ufficio Tecnico Erariale di NOVARA

ORIENTAMENTO



SCALA DI 1:200

SPAZIO RISERVATO PER LE ANNOTAZIONI D'UFFICIO

DATA 31-1-963  
PROT. N° richiesta n° 48/BN. 0260811Compilata dal Geom.

(Titolo, nome e cognome del tecnico)

BALLETTO SERGIOIscritto all'Albo dei Geometridella Provincia di NOVARADATA 20-11-1962Firma: Geo. Balletto

ISTITUTO POUWERLING DELLO STATO