

EINGABEPLAN

Variante 5

BAUVORHABEN: Erweiterung des Ärztehauses
Gesundheitszentrum Jettingen

BAUORT/GRUNDSTÜCK: Hauptstraße 106
89343 Jettingen-Scheppach
Flur-Nr.: 1783/3
Gemarkung Jettingen

BAUHERR/IN: Schlachter Grundstücks & Immobilien GmbH
& Co. KG
Bahnhofstraße 52
86381, Krumbach

NACHBARN:

Flurstück 1783/1 & 1784/5 Graf, Robert, Dr.

Flurstück 1778/1, 1783, 1784/7, 1784/4 Schlachter Grundstücks & Immobilien GbR

Flurstück 255/40 & 1784/2 Markt Jettingen-Scheppach

PROJEKTIERUNG: dreierarchitektur GmbH
86381 Krumbach - Kirchberg 7
Telefon 08282 - 63 88 99 0
info@dreierarchitektur.de

Architektin Birgit Dreier

PLANINHALT: Grundriss EG und 1. OG

PLANNUMMER: 1
Maßstab: 1:100

KRUMBACH, den: 14.07.2023
Gezeichnet: L. Plankensteiner
angepasst am 13.06.2024

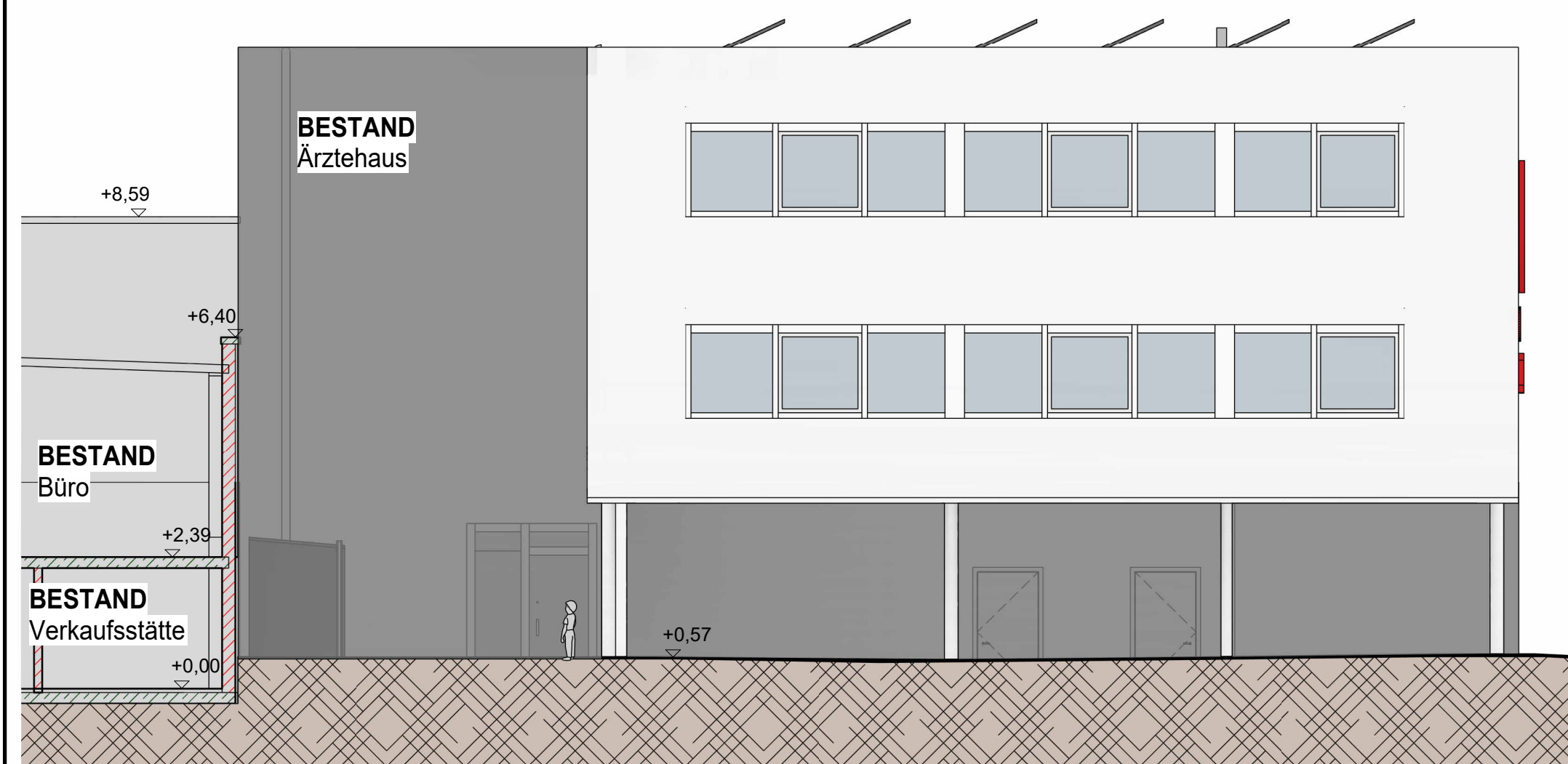

Ostansicht - M1:100

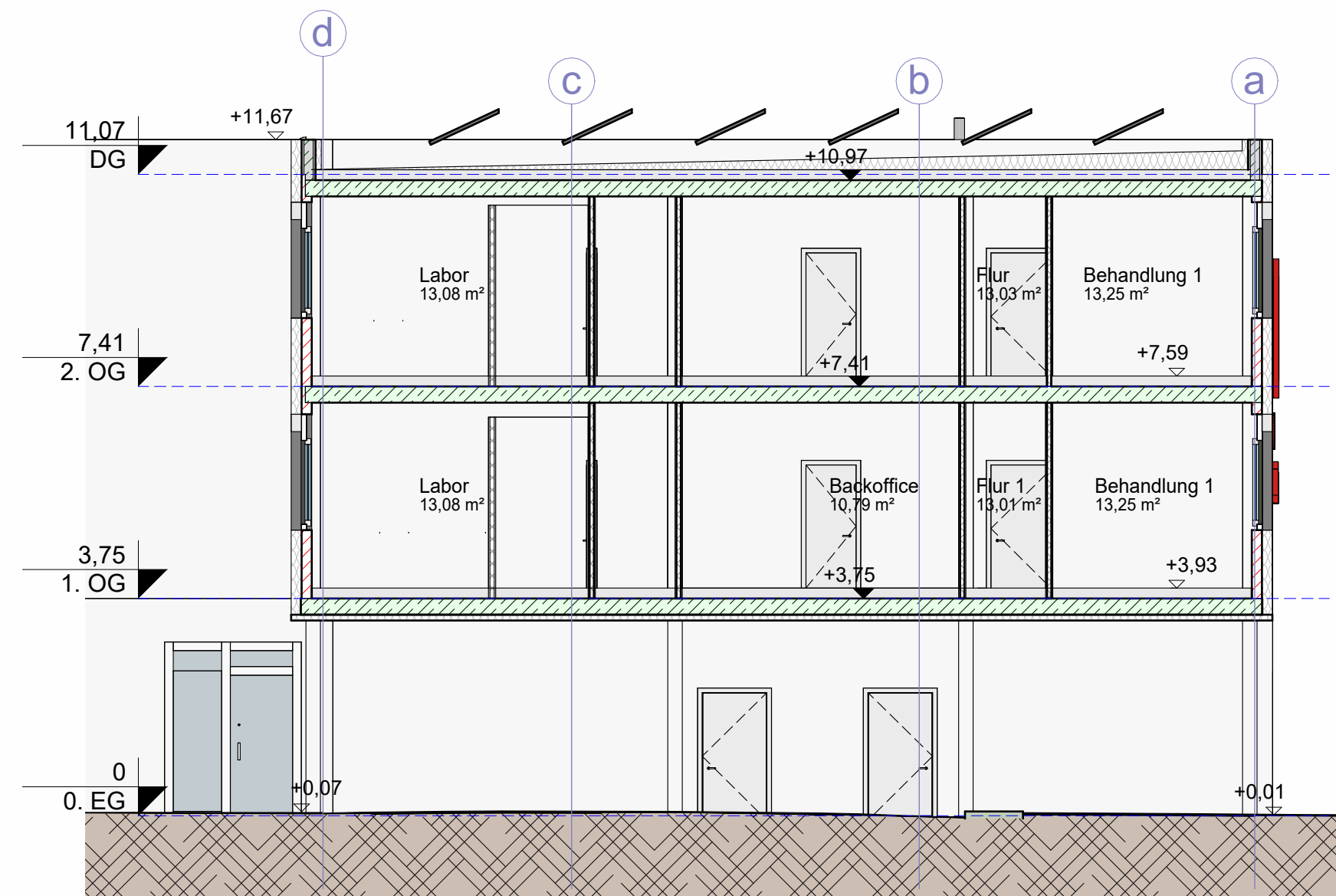

Schnitt A-A - M1:100

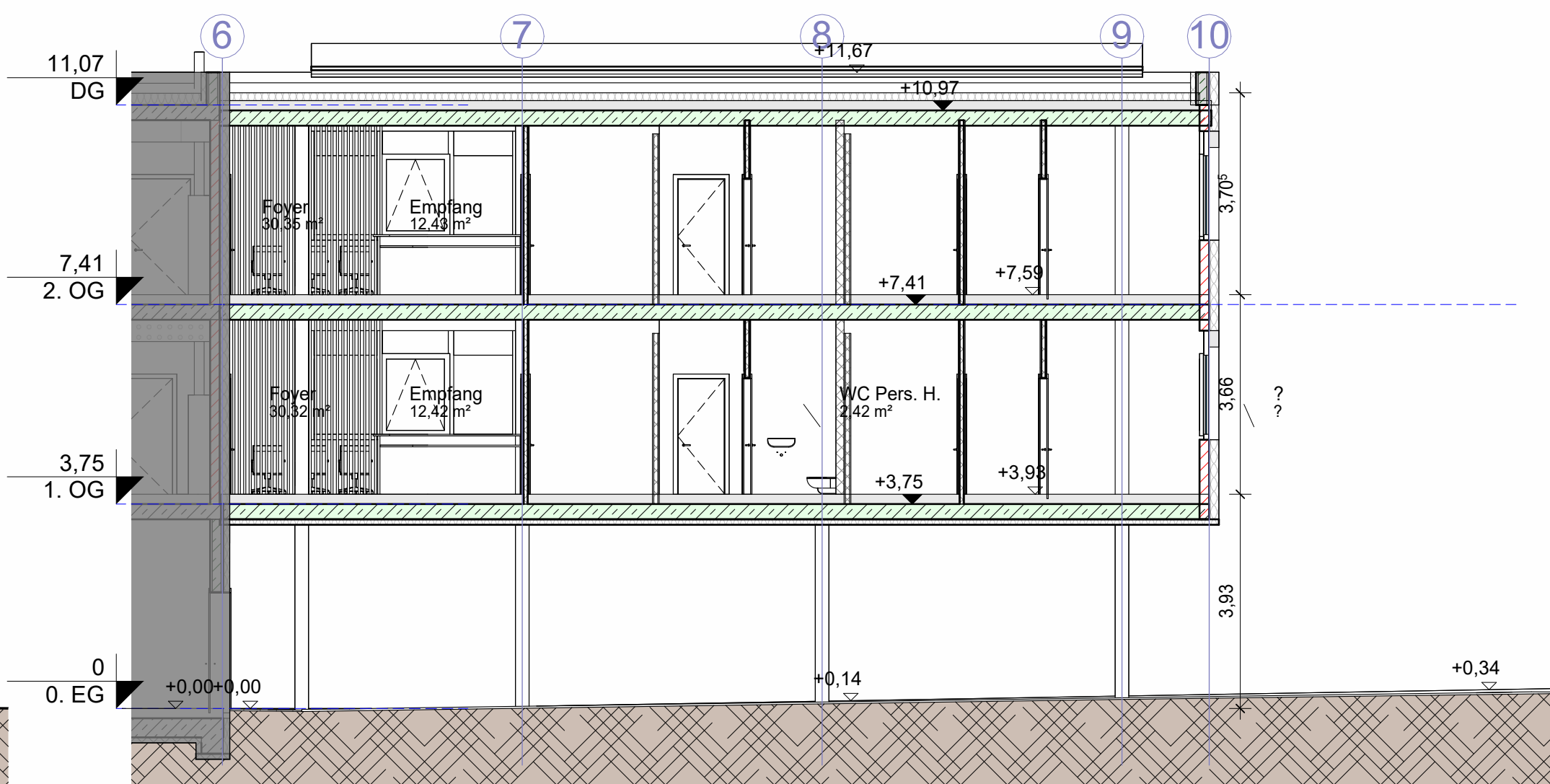

Schnitt B-B - 1:100

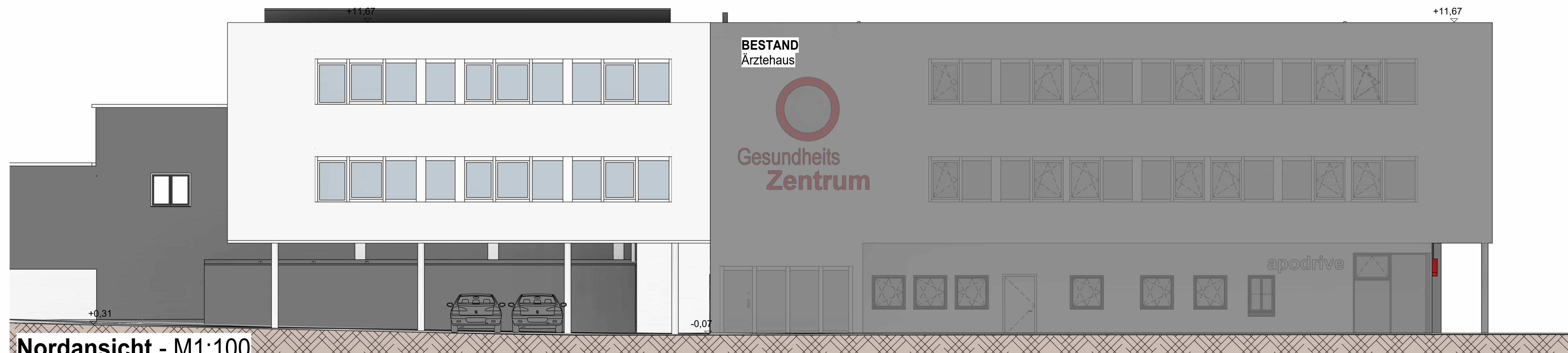

Nordansicht - M1:100

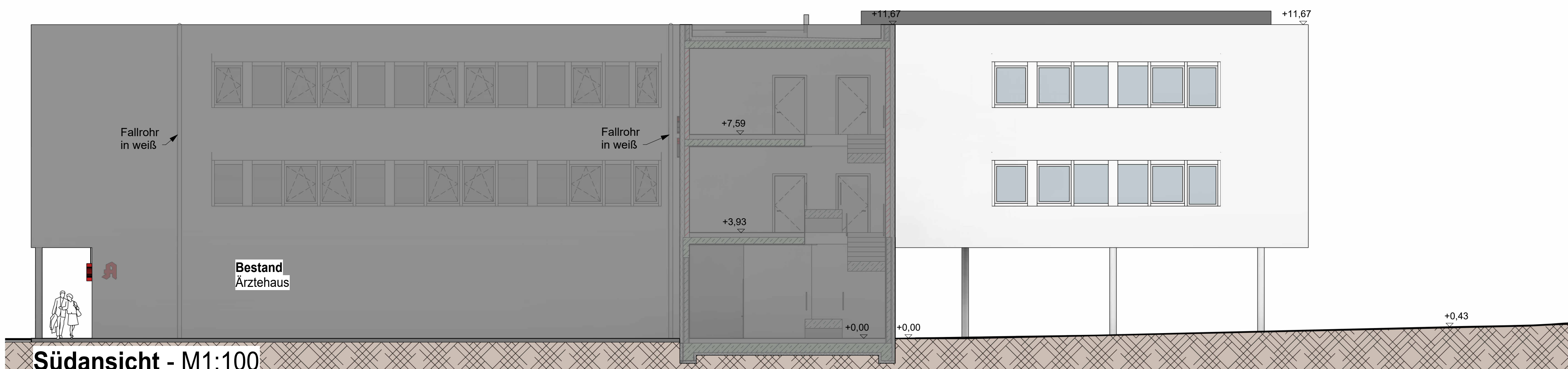

Südansicht - M1:100

EINGABEPLAN

BAUVORHABEN: Erweiterung des Ärztehauses
Gesundheitszentrum Jettingen

BAUORT/GRUNDSTÜCK: Hauptstraße 106
89343 Jettingen-Scheppach
Flur-Nr.: 1783/3
Gemarkung Jettingen

BAUHERR/IN: Schlachter Grundstücks & Immobilien GmbH
& Co. KG
Bahnhofstraße 52
86381, Krumbach

Schlachter Grundstücks & Immobilien GmbH & Co. KG

NACHBARN:

Flurstück 1783/1 & 1784/5 Graf, Robert, Dr.

Flurstück 1778/1, 1783, 1784/7, 1784/4 Schlachter Grundstücks & Immobilien GbR

Flurstück 255/40 & 1784/2 Markt Jettingen-Scheppach

PROJEKTIERUNG: dreierarchitektur GmbH
86381 Krumbach - Kirchberg 7
Telefon 08282 - 63 88 99 0
info@dreierarchitektur.de



Architektin Birgit Dreier

PLANINHALT: Ansichten, Schnitte
PLANNUMMER: 3 Maßstab: 1:100
KRUMBACH, den: 14.07.2023 Gezeichnet: L. Plankensteiner
angepasst am 13.06.2024