

flur - nr. 925
friedrich böhm

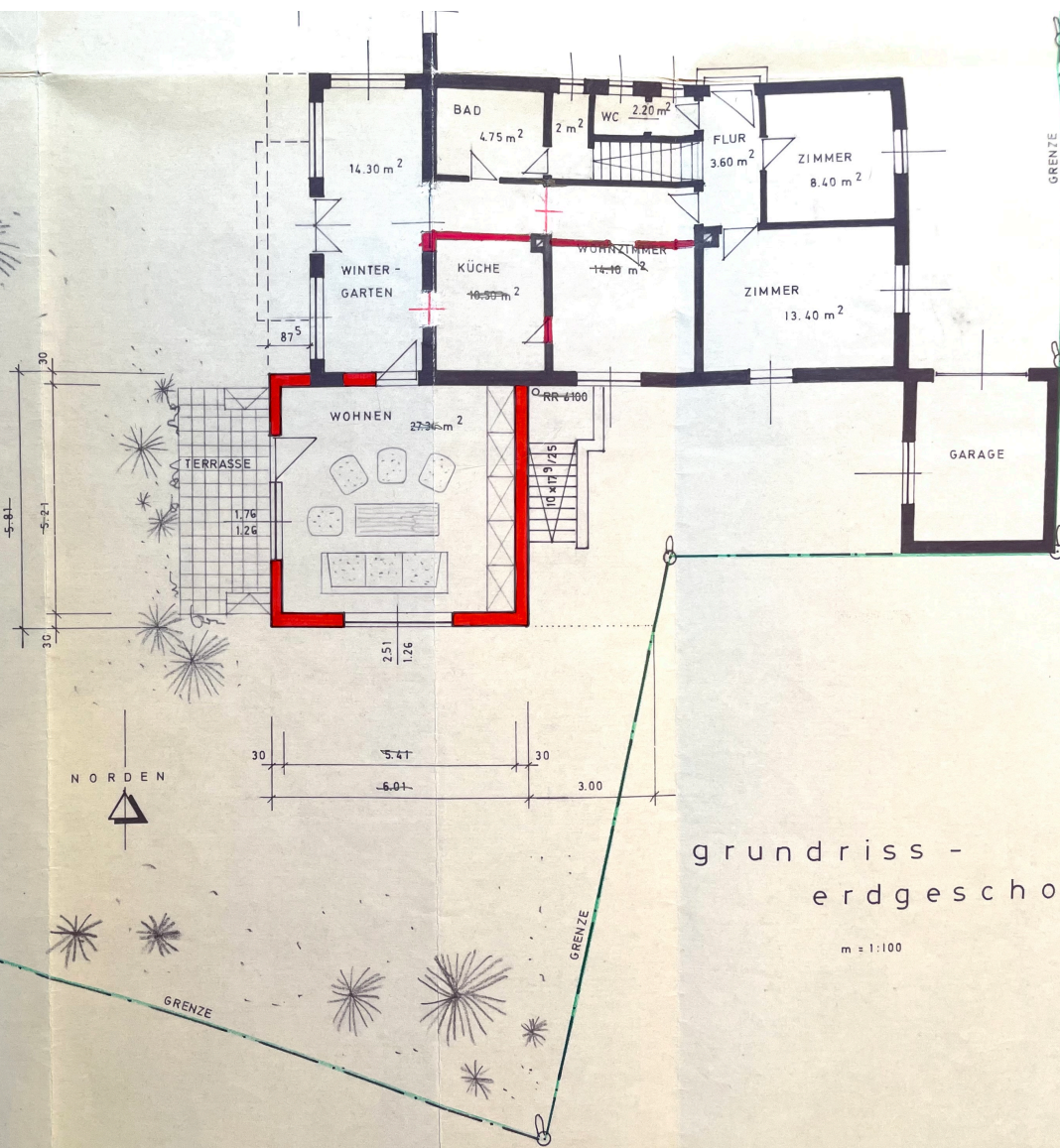

grundriss -
erdgeschoss

m = 1:100

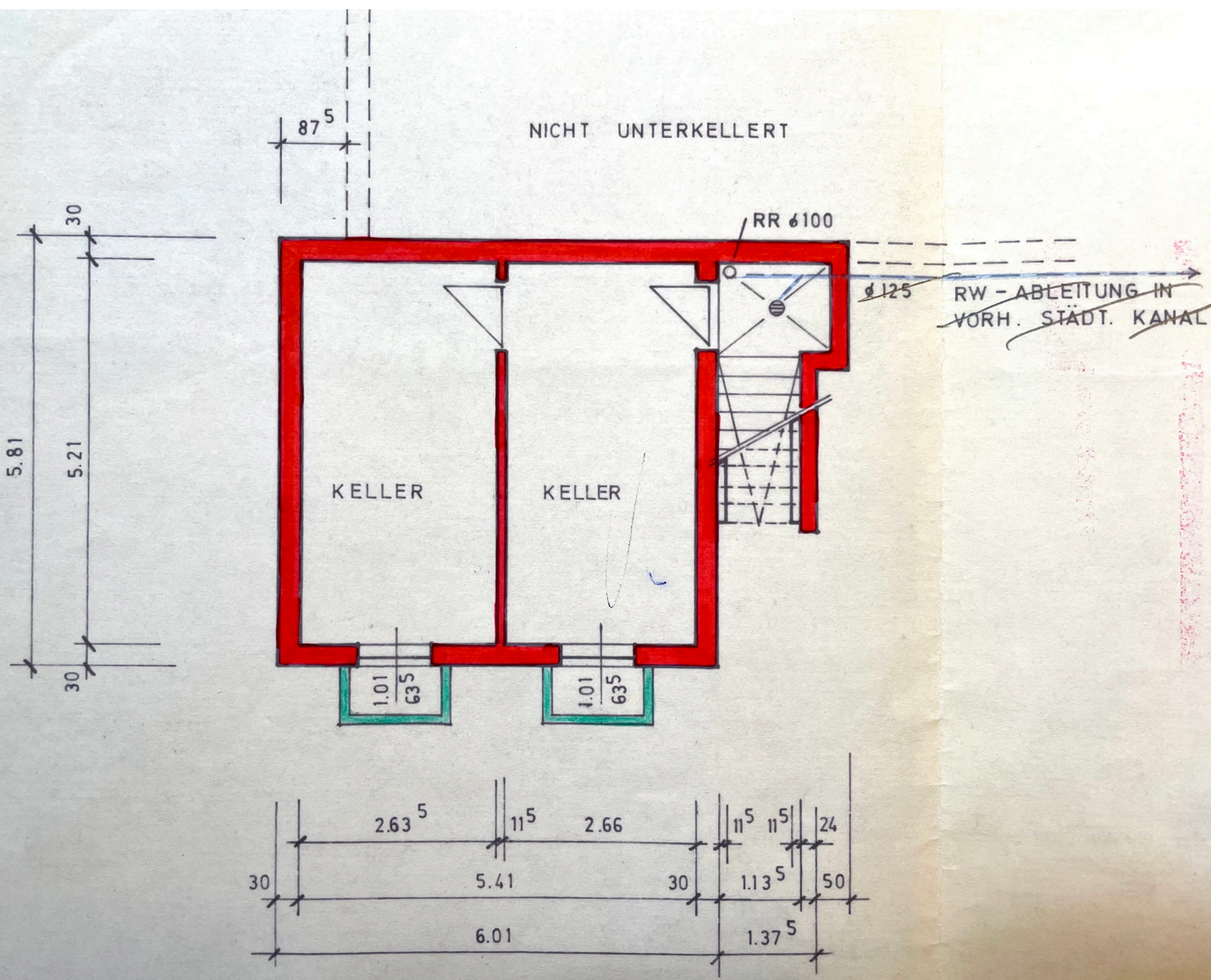

schnitt - wohnhausanbau

m = 1:100

DACHEINDECKUNG: BLECHDACH - LATTUNG

HOLZBINDER: GURTE $2 \times 2^4/12$, STREBEN $2^6/10$, $e=1.00\text{m}$
HOLZ GÜTEKLASSE II.

WÄRMEISOLIERUNG - LATTUNG - HERAKLITH - VERPUTZT

ATTIKA:
HOLZVERKL.

DECKE FEUERH. VERPUTZT

TREPPE:
10 STG. $17^9/25$

STAHLBETON -
FERTIGBALKEN-
DECKE N. STATIK

TERRASSE

AUFÜLLUNG

FILTERKIES

HORIZONTAL + VERTIKAL-
ISOLIERUNG

DRAINAGE

15 cm PACKLAGE

2.00

50
4.0
1.26
75
20
2.17
50
2.375

50
2.55

2.375

KELLERSOHLLE:

ZEMENTESTRICH

12 cm BETONBODEN - BEWEHRT

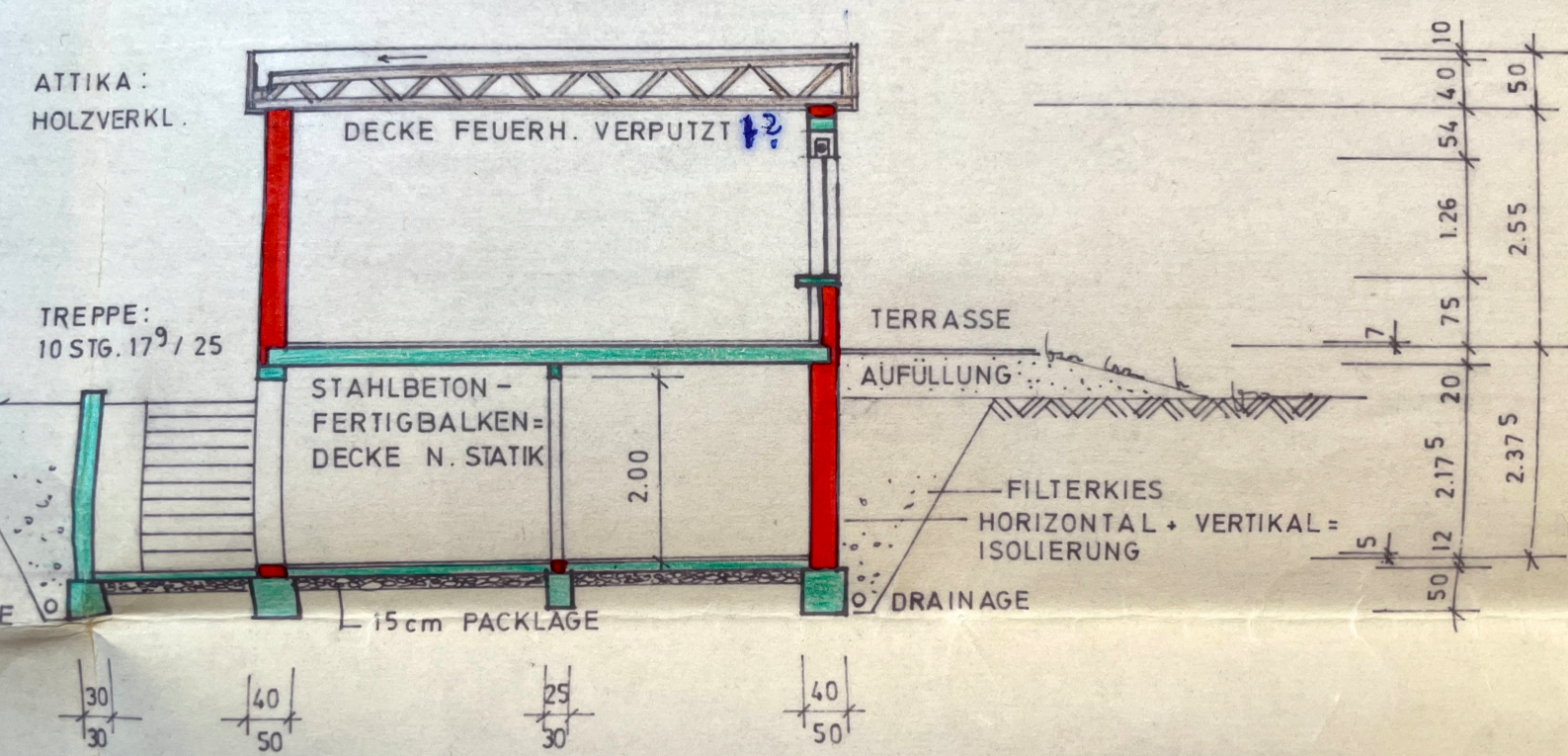

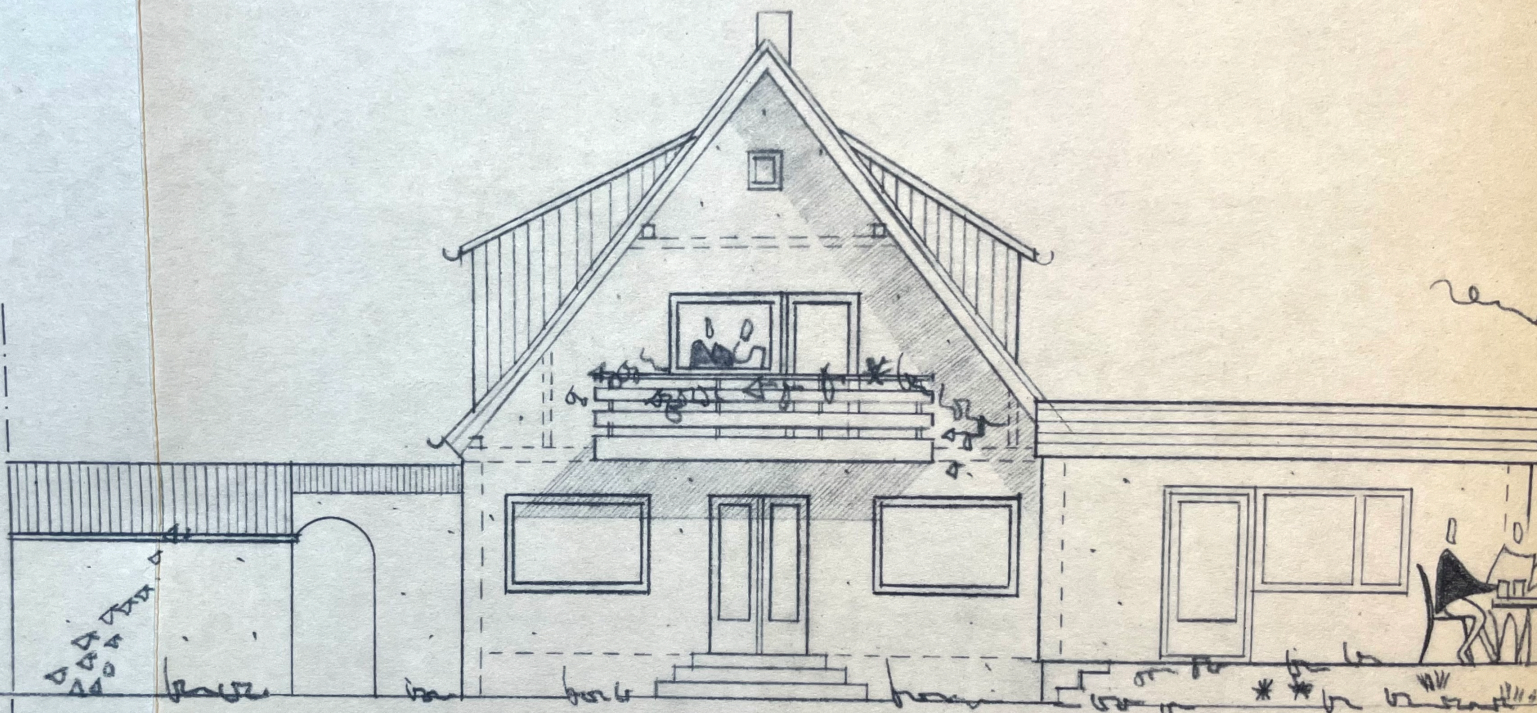

westansicht

1:100

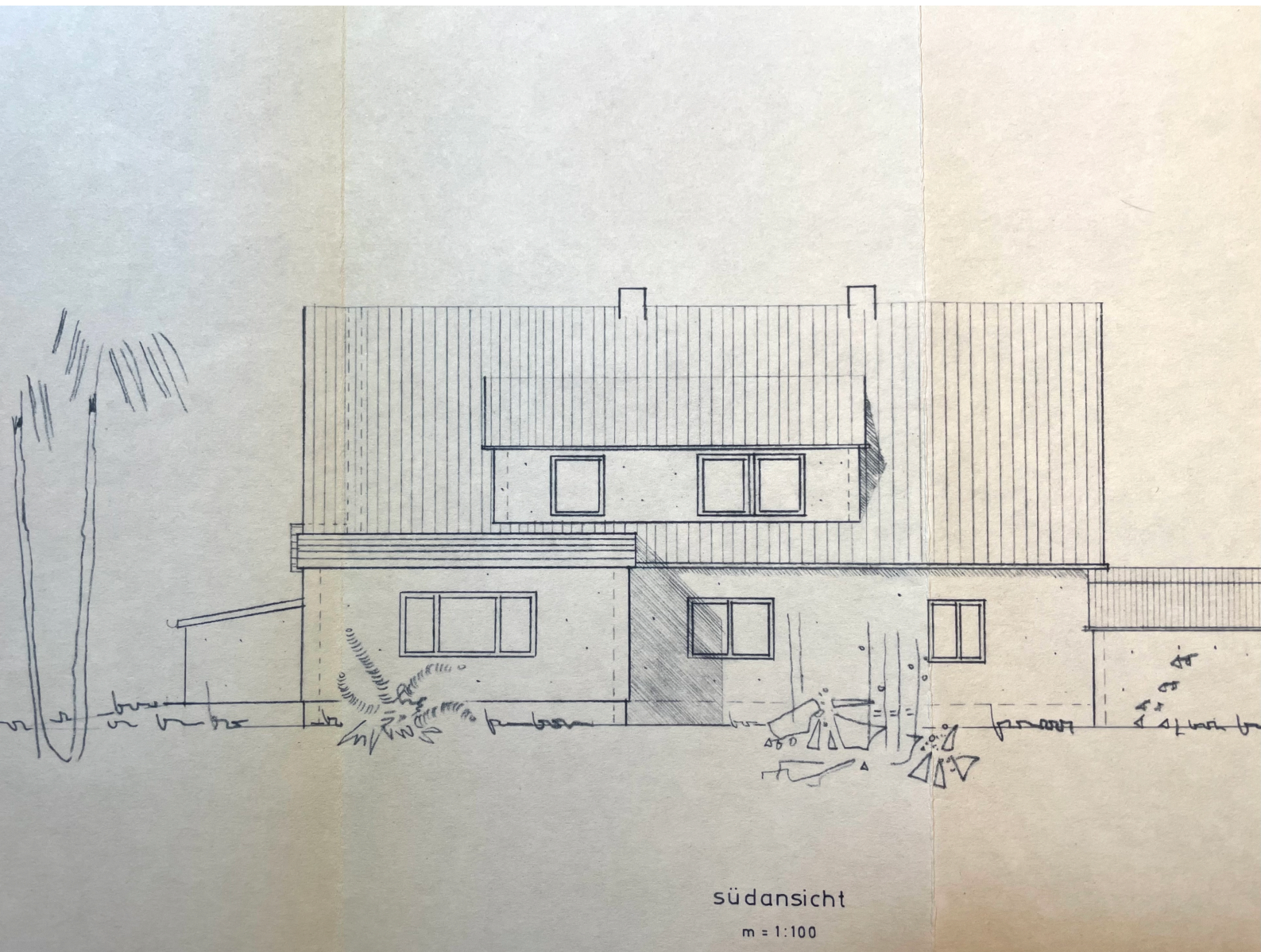

südansicht

m = 1:100