

PLANVORLAGE ZUM ANBAU SOWIE AUFSTOCKUNG DES  
HAUSES DER EHELEUTE ADOLF BRANDENBURGER  
IN HOCKENHEIM, LUISENSTR. 22, LGBU.NR. 32812  
MAßSTAB 1:100

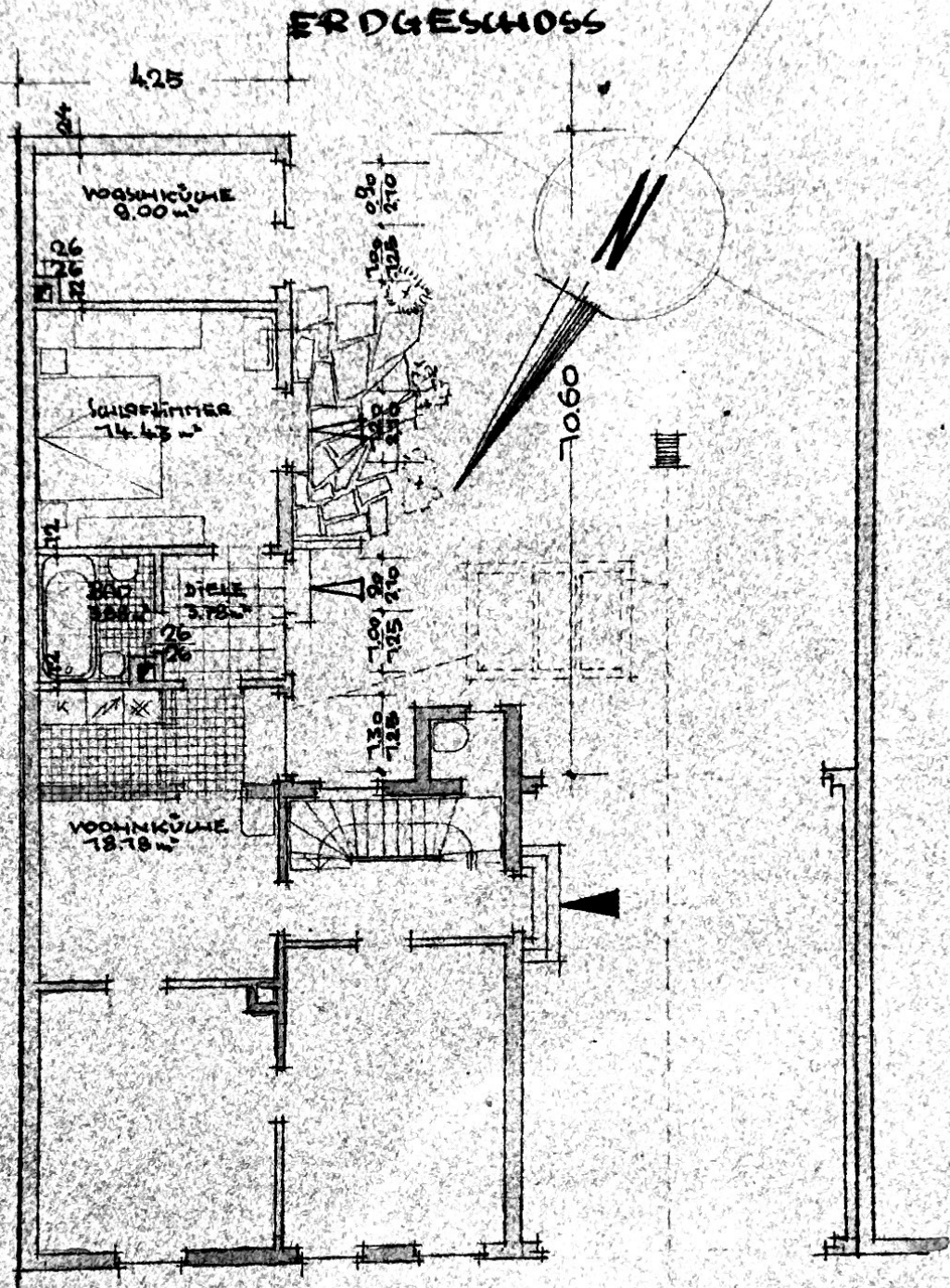

HOCKENHEIM IM JULI 59

BAUHERR:

*Brandenburg*

ARCHITEKT:

THEO GREIN  
STAATL. GEPR. INGENIEUR  
HOCKENHEIM, MARLBACHER STR. 26