

Wohnhaus-Neubau
in Schwaig b/Nürnberg
auf Pl.Nr. 488/6

Karl Groninger
Haydnstr. 2
90571 Schwaig
Tel. 0911 / 50 88 98

Bauherr:

Walter Müller, Röthenbach/Pegn. (8505)
Brunnstrasse Nr.7

A. Wohnfläche

Erdgeschoss: Wohnzimmer = 36,69 qm
Schlafzimmer = 17,31 "
Küche = 9,84 "
Bad = 5,09 "
Diele = 9,77 "
78,70 qm
ab 3% Putz = 2,36 " = 76,34 qm

Ausgeb. Dach: Zimmer = 20,06 qm
Kammer = 14,32 "
Kammer = 14,84 "
Küche = 7,41 "
Bad = 4,34 "
Vorplatz = 10,50 "
71,50 qm
ab 3% Putz = 2,15 " = 69,35 qm = 145,59 qm

B. umbauter Raum:

Keller: $(9,75 \times 4,25 + 13,855 \times 4,61) \times 2,30 = 242,107 \text{ cbm}$
Erdgeschoss: $(9,75 \times 4,25 + 13,855 \times 4,61) \times 2,85 = 300,007 \text{ "}$
Ausgeb. Dach: $(4,29 \times 2,50 + 4,685 \times 2,40) \times 2,80 +$
 $0,75 \times 1,00 \times 3,60 + \frac{3,60 + 2,40}{2} \times 0,75 \times$
 $1,80 + 3,65 \times 1,65 \times 2,40 +$
 $2,35 \times 3,65 \times 2,80 + 1,50 \times 1,00 \times 3,60 +$
 $\frac{3,60 + 2,30}{2} \times 1,50 \times 1,80 +$
 $1,50 \times 3,20 \times 2,695 + 1,30 \times \frac{3,20 + 2,30}{2} \times$
 $2,695 + 3,05 \times 1,50 \times 4,05 + \frac{3,50 + 2,60}{2} \times$
 $4,05 \times 1,30 + 3,50 \times 1,90 \times 1,50 +$
 $\frac{3,50 + 2,60}{2} \times 1,30 + 1,90 + 3,60 \times 1,70 \times$
 $2,40 + 3,60 \times 2,50 \times 2,80 =$ = 237,336 cbm
Dach: $(8,86 \times 13,855 \times 0,50 +$
 $8,86 \times 13,855 \times \frac{5,35}{2} - 237,336):3 =$ = 50,809 "
830,319 cbm

Schwaig, den 19. Januar 1963

Karl Groninger
der Planfertiger

Karl Groninger
 Haydnstr. 2
 90571 Schwaig
 Tel. 0911 / 50 88 98

SCANITTE 1:100

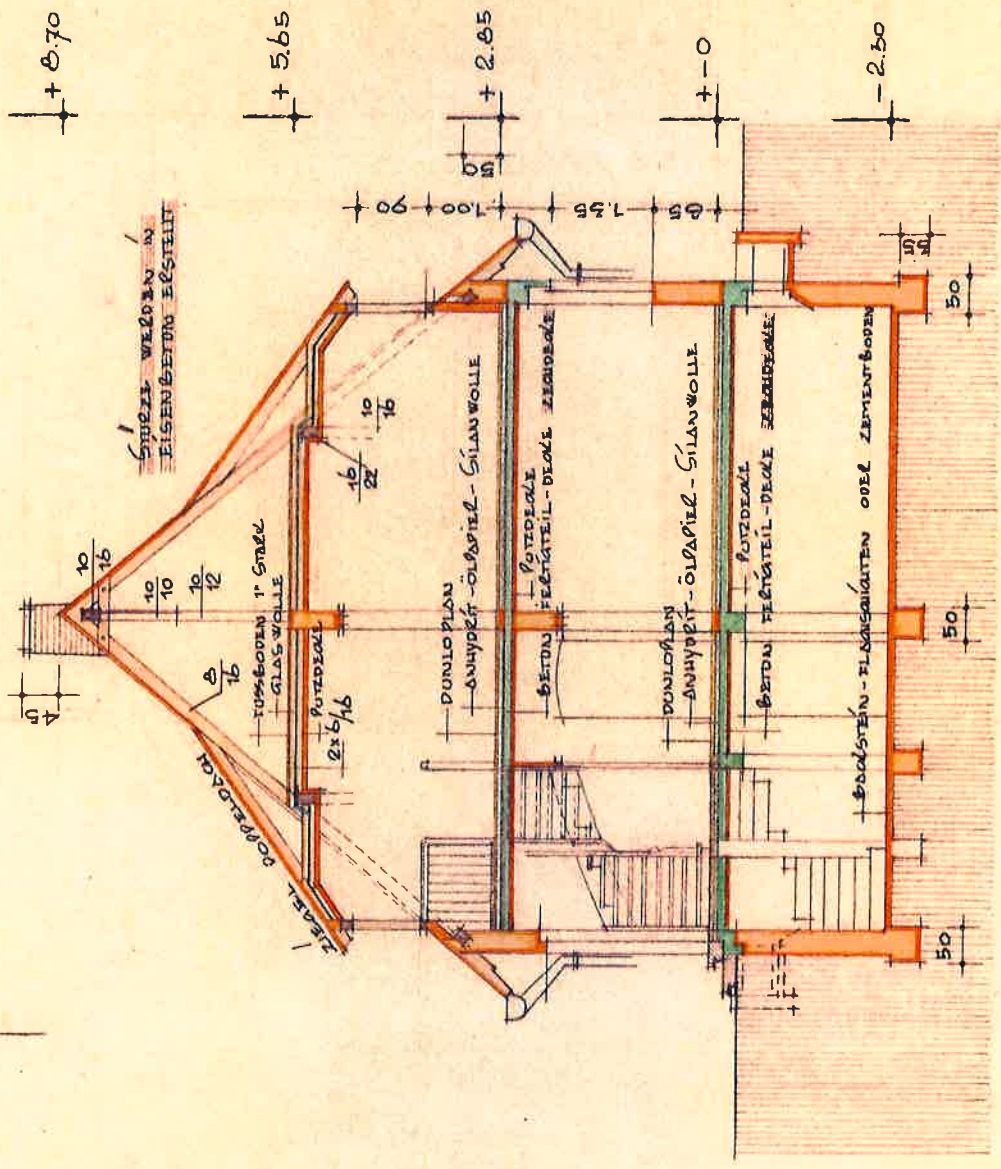

• BÜROFELD:
W Müller

• NACHBARN:

• PLANFELD:

• BAUZAUG IM FEBRUAR 1963.

• ANSICHT v. WESTEN •

• M = 1 : 100 •

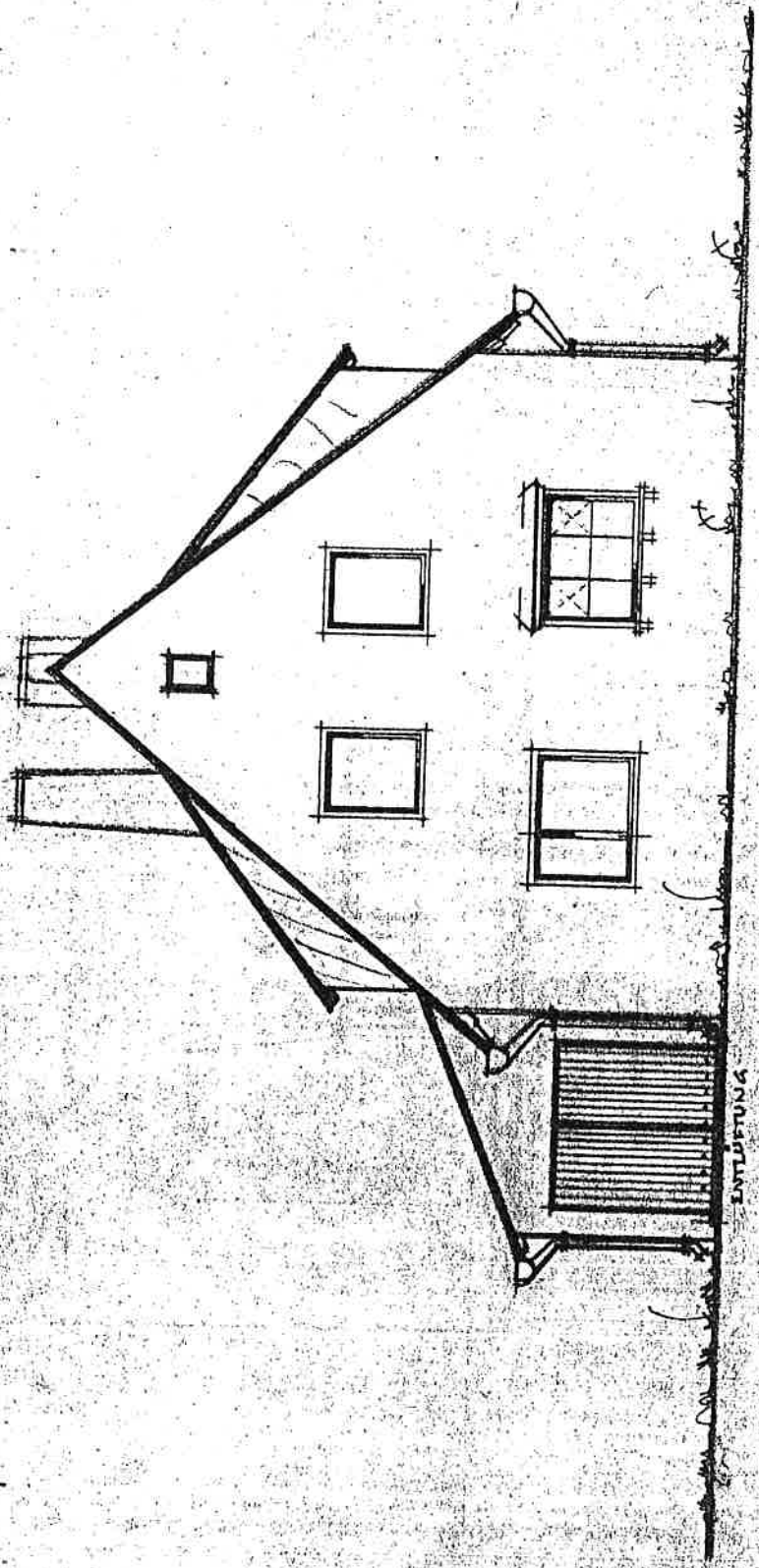

• NACHBARN:

• GÄSSE:

• PLANNUMMER:

Schubert
Gautschi im Januar 1965

ANSICHT V. NOZDEN.
M = 1:100

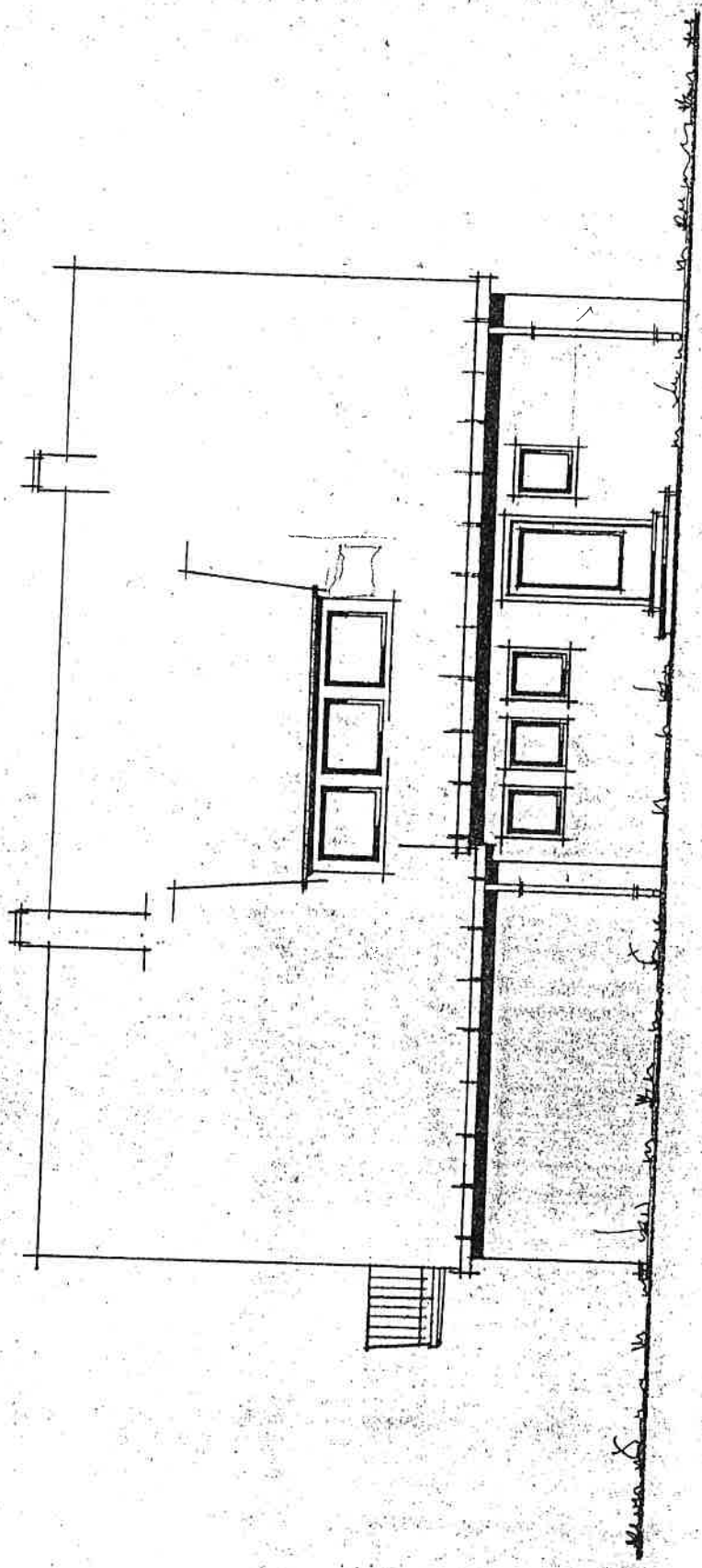

NSABARDI

BAUERL

MANFREDI

GOYALIA IM JANUAR 1966

ANSICHT V SÜDEN
M = 1:100

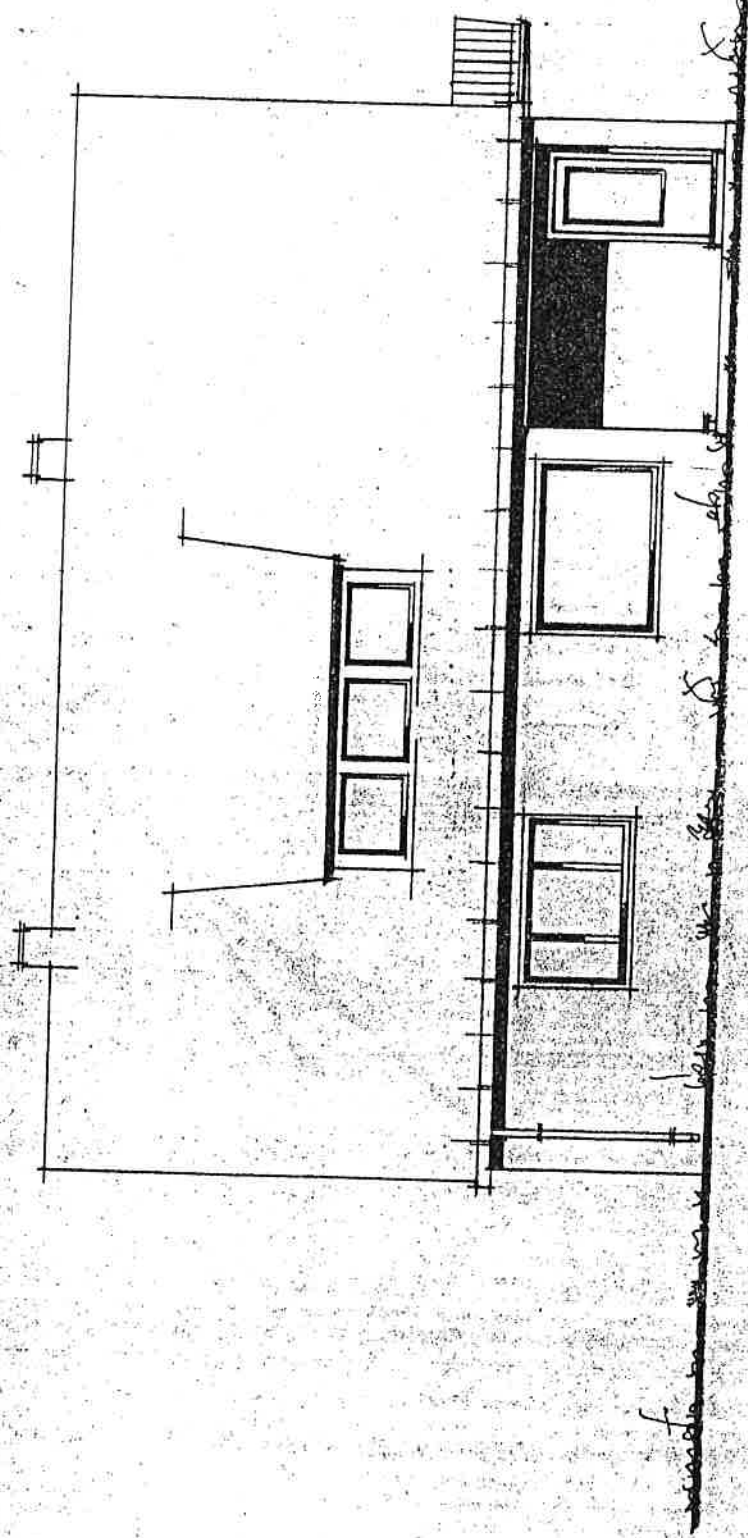

· NACHBEN:

· BAUERL:

· PLANFESTLEGER:
GOTTSCHE LOWE
11. JANUAR 62

ANSIOT V. OSTEN.
1:100.

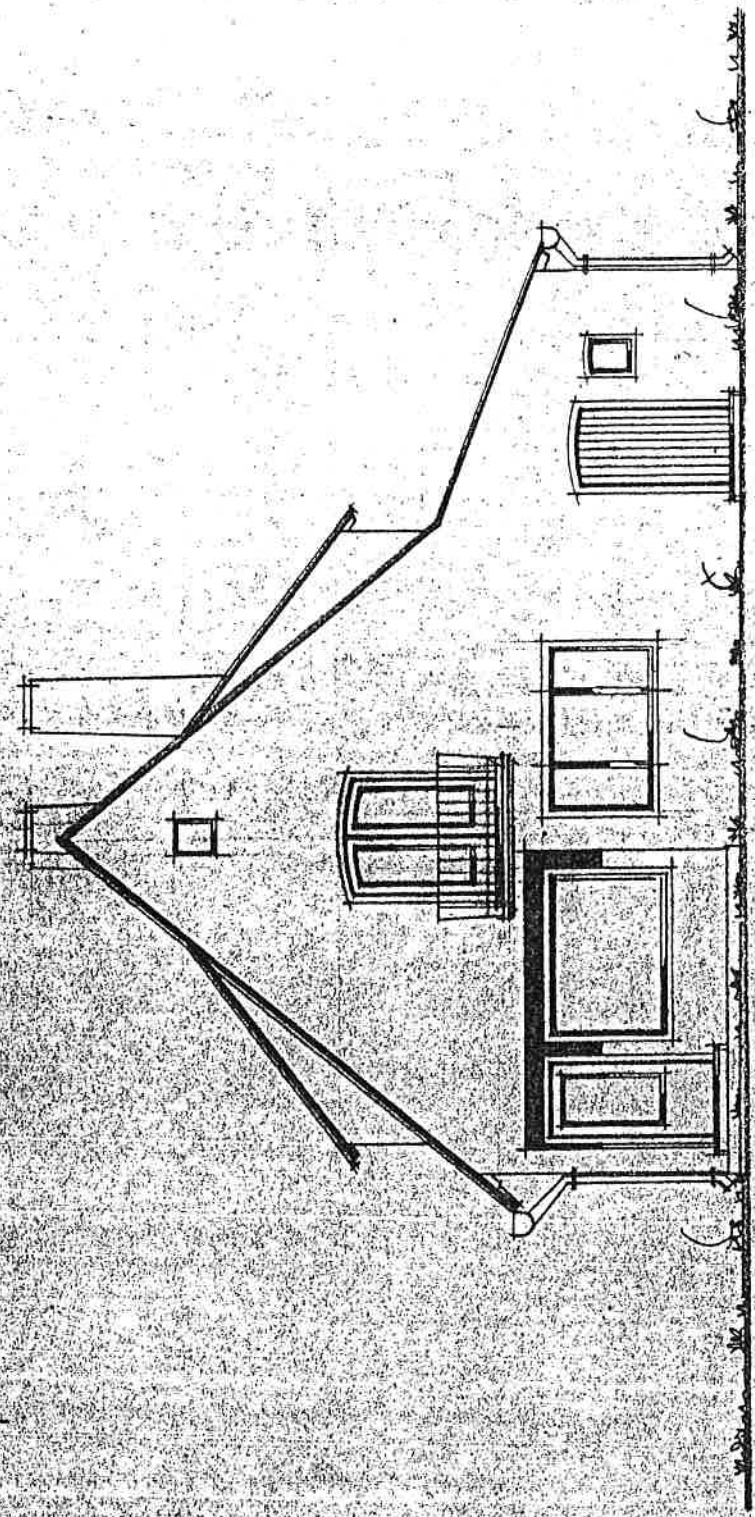

• NAAIBALN •

• BAUIELL •

• MANUELL •

Hayes
SAINSA 17 JANUAR 1963

1:100

Das Licht

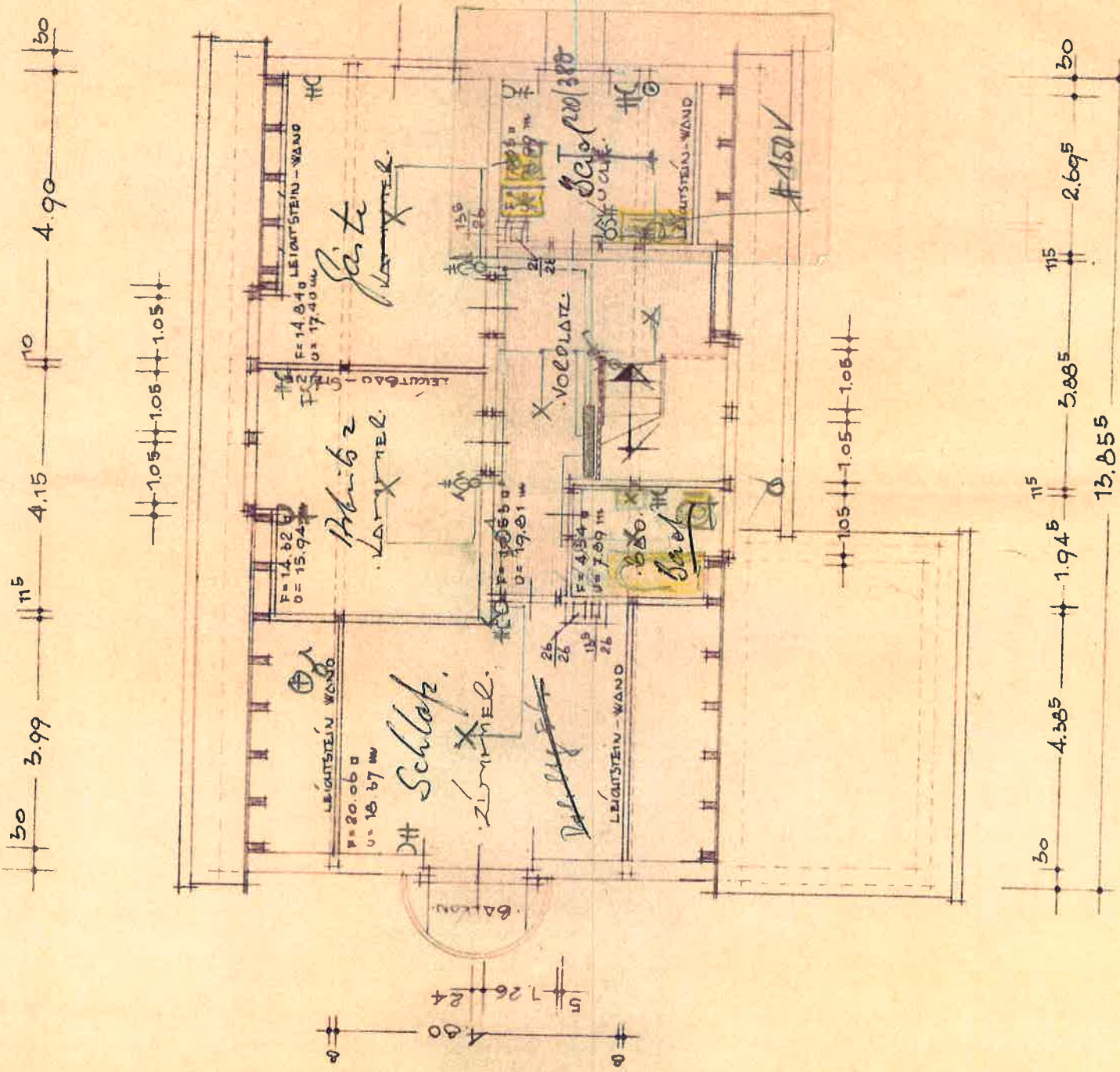

Enurely

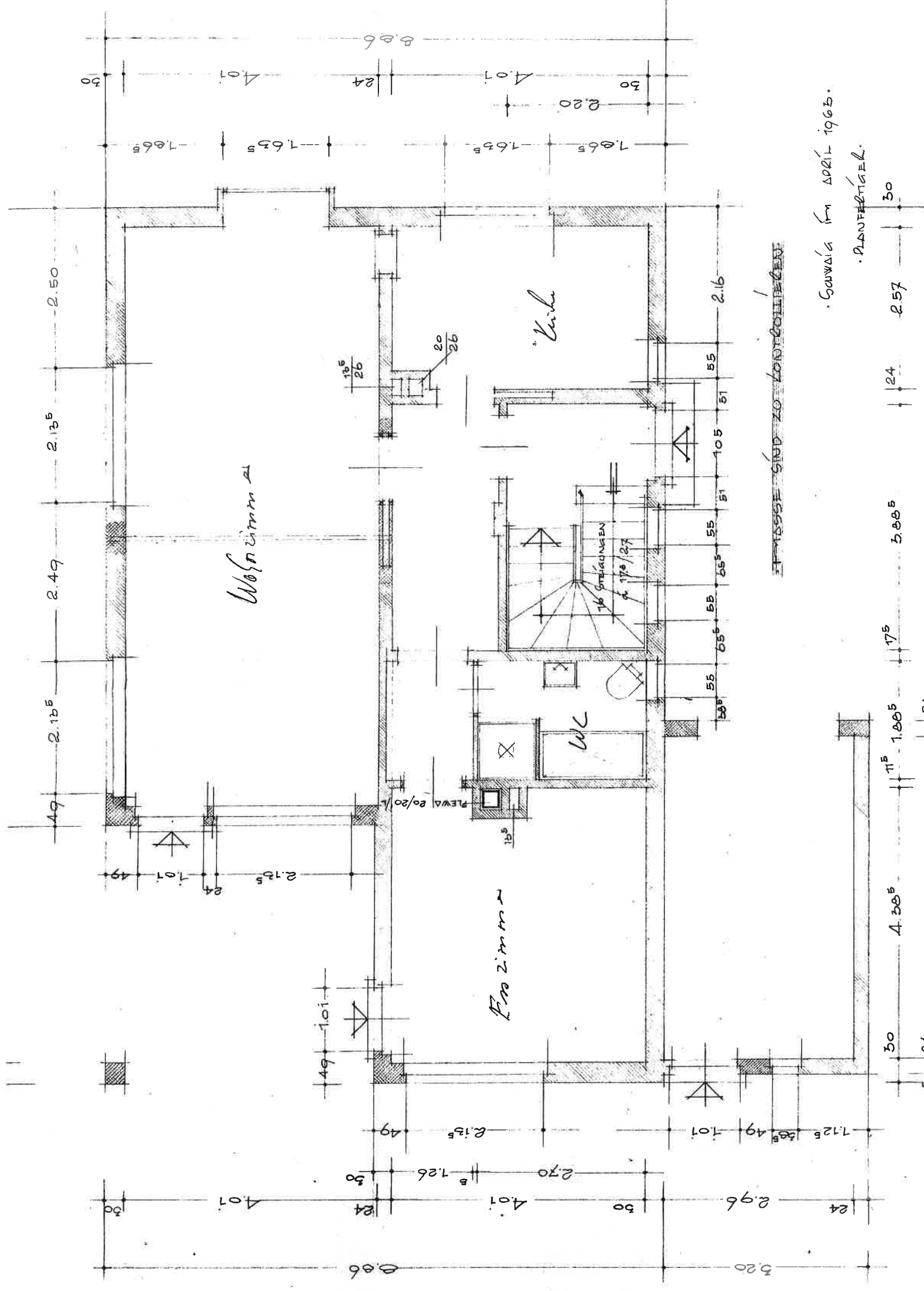

Wohnzimmer

Esszimmer

Küche

WC

16 STEIGUNGEN
 170/27

MASSSE SIND ZU KONTROLLIEREN

• GEMASST IM APRIL 1965.

• PLANFERTIG.



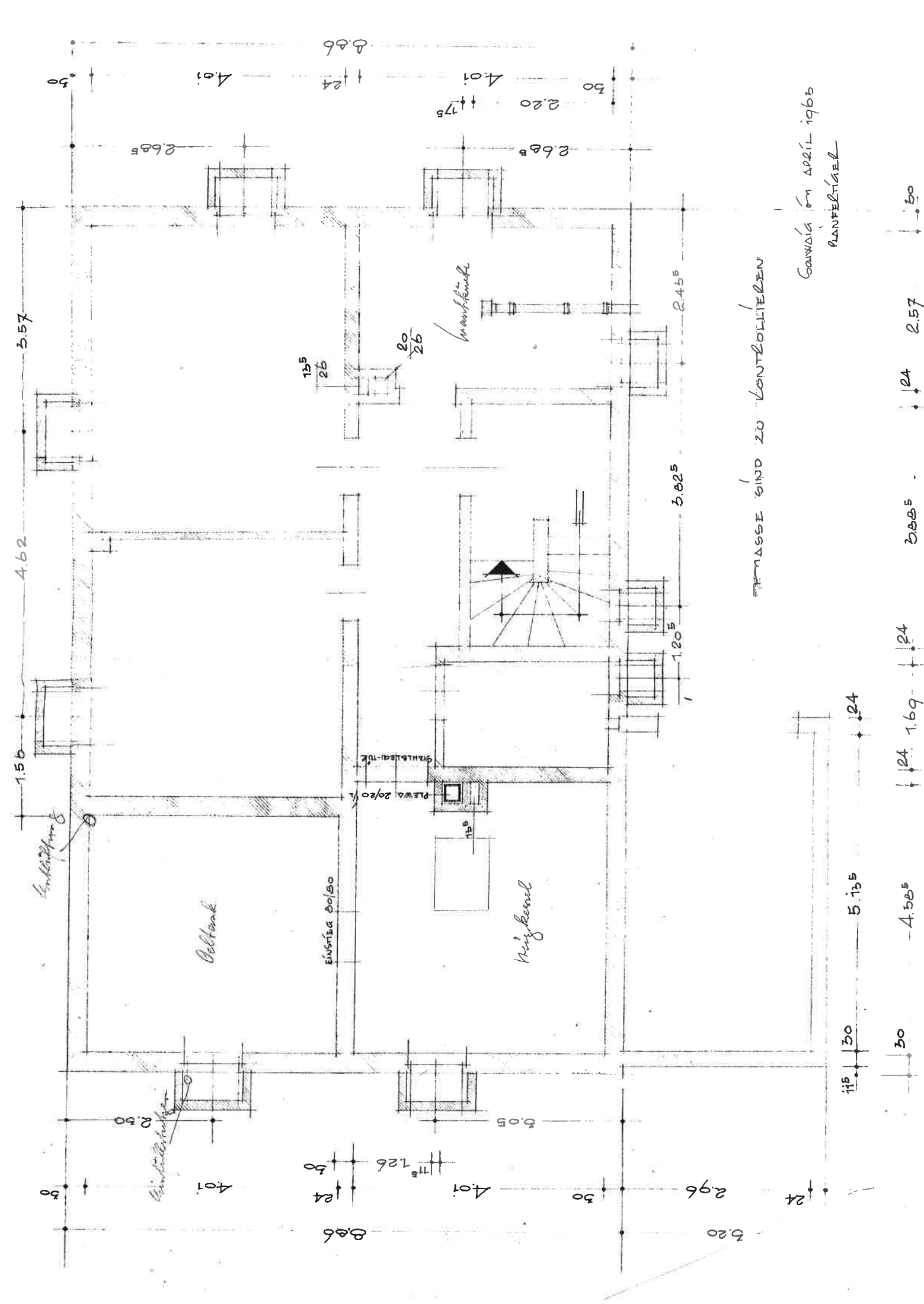

MASSSE SIND ZU KONTROLLIEREN

GEWISS AM APRIL 1965
PLANZEICHNUNG

