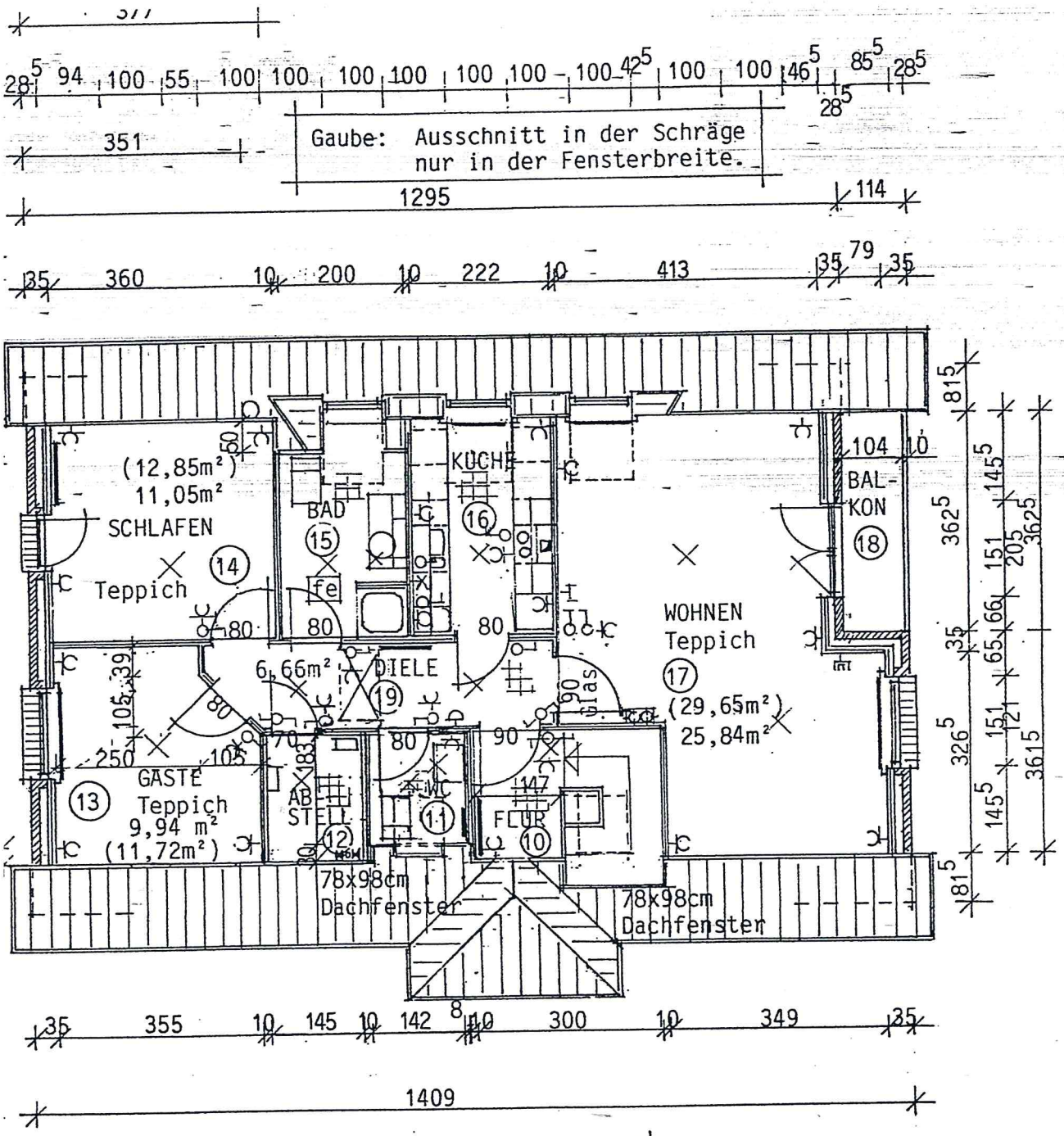

m² = Fussbodenfläche
(m²) = Wohnfläche nach DIN

Eschedecke in Wohnen, Schlafen, Bad und WC. Rest Kieferdecke.