

Einrichtungsplan M. 1:100

Nutzungsänderung einer Zahnarztpraxis am Wohn und Geschäftshaus, Ernst-Reuter-Str. 85,
50354 Hürth-Gleuel

Gemarkung: Gleuel Flur: 17 Flurstück(e): 3814, 3818, 3819, 3846, 3356

Eigentümer: Herr Stephan Krings

der Architekt

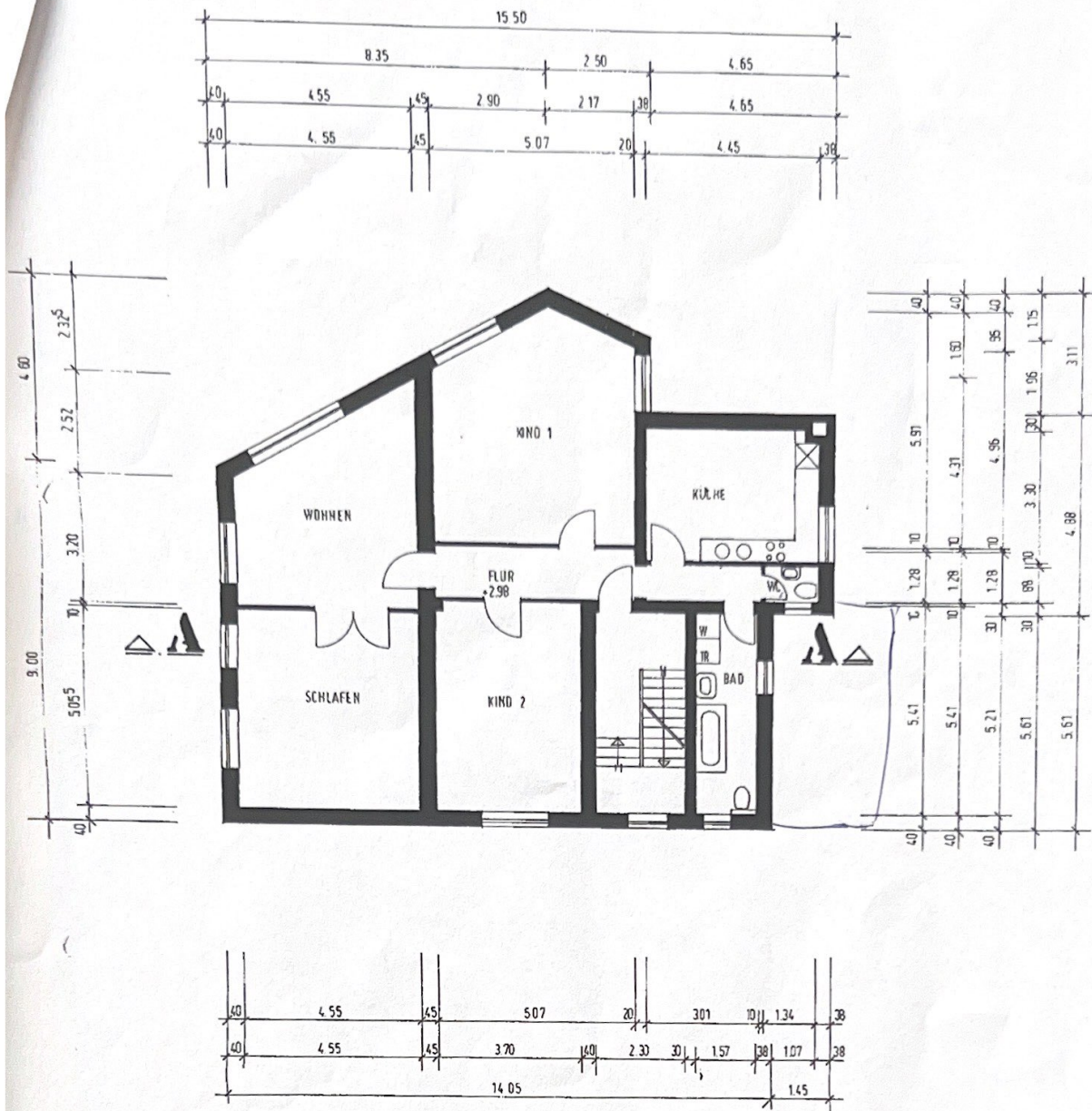

1. OBERGESCHOSS

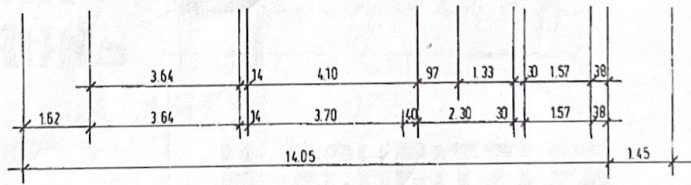
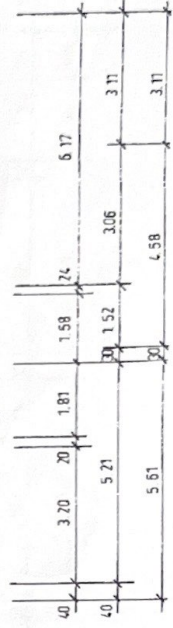
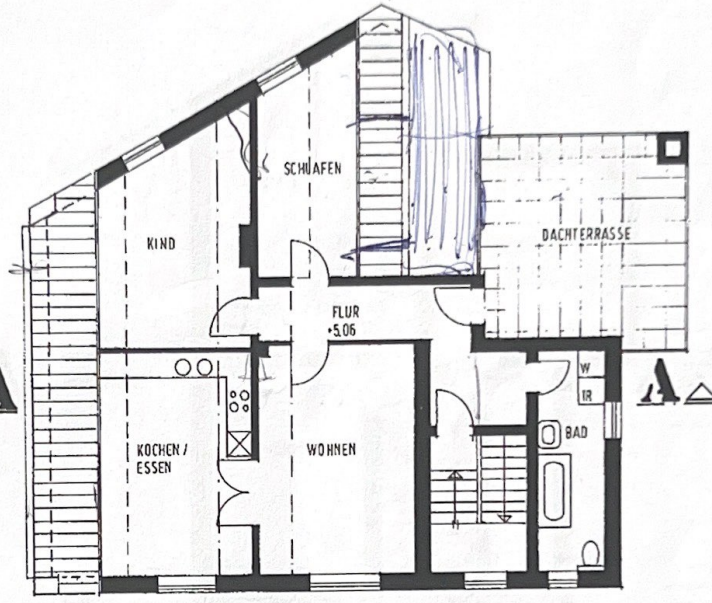
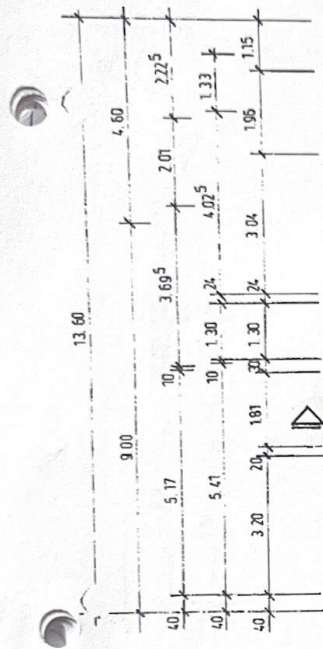
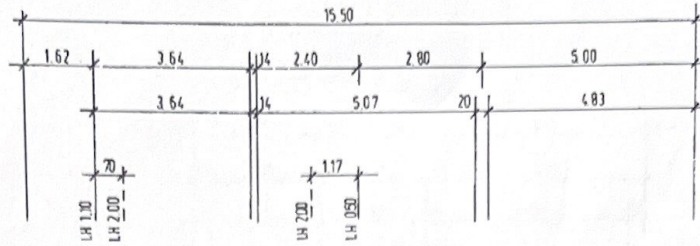

DACHGESCHOSS

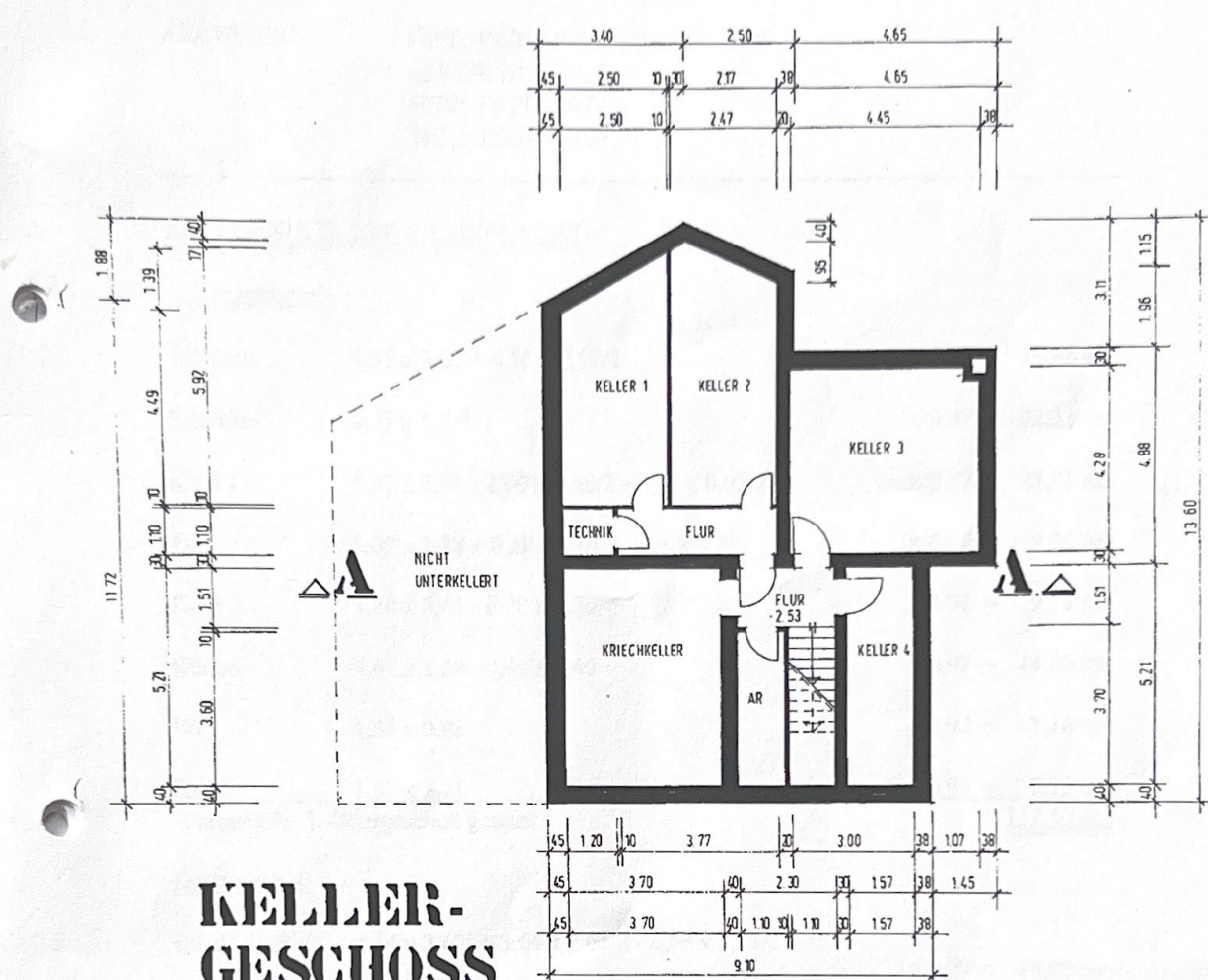

H. SCHNITZLER



Objekt: BESTANDSPLAN ZUR NUTZUNGSÄNDERUNG EINER PRAXIS
ERNST-REUTER-STR. 85, 50354 HURTH

Entw.
Planur
Baulei

Bauherr:
HERR STEPHAN ORICHEL

Zeichnung:
GRUNDRISSSE

Bauteil:
KG, 106, DG

Maßstab: 1:100 Blatt-Nr. 1 Datum: 10.06.98

Architekt:
Dipl.-Ing. H. Schnitz

ANGERWEG 37
50226 FRECHEN
Tel./0 2234/61445

VEREINIGUNG DER ARCHITECTEN AN DER UNIVERSITÄT DUISBURG ESSEN
A 19287