▼ ERDGESCHOSS

Gesamtgewerbefläche: 3602 m²

ELBE-TRAVE
IMMOBILIEN
aus hanseatischer Hand

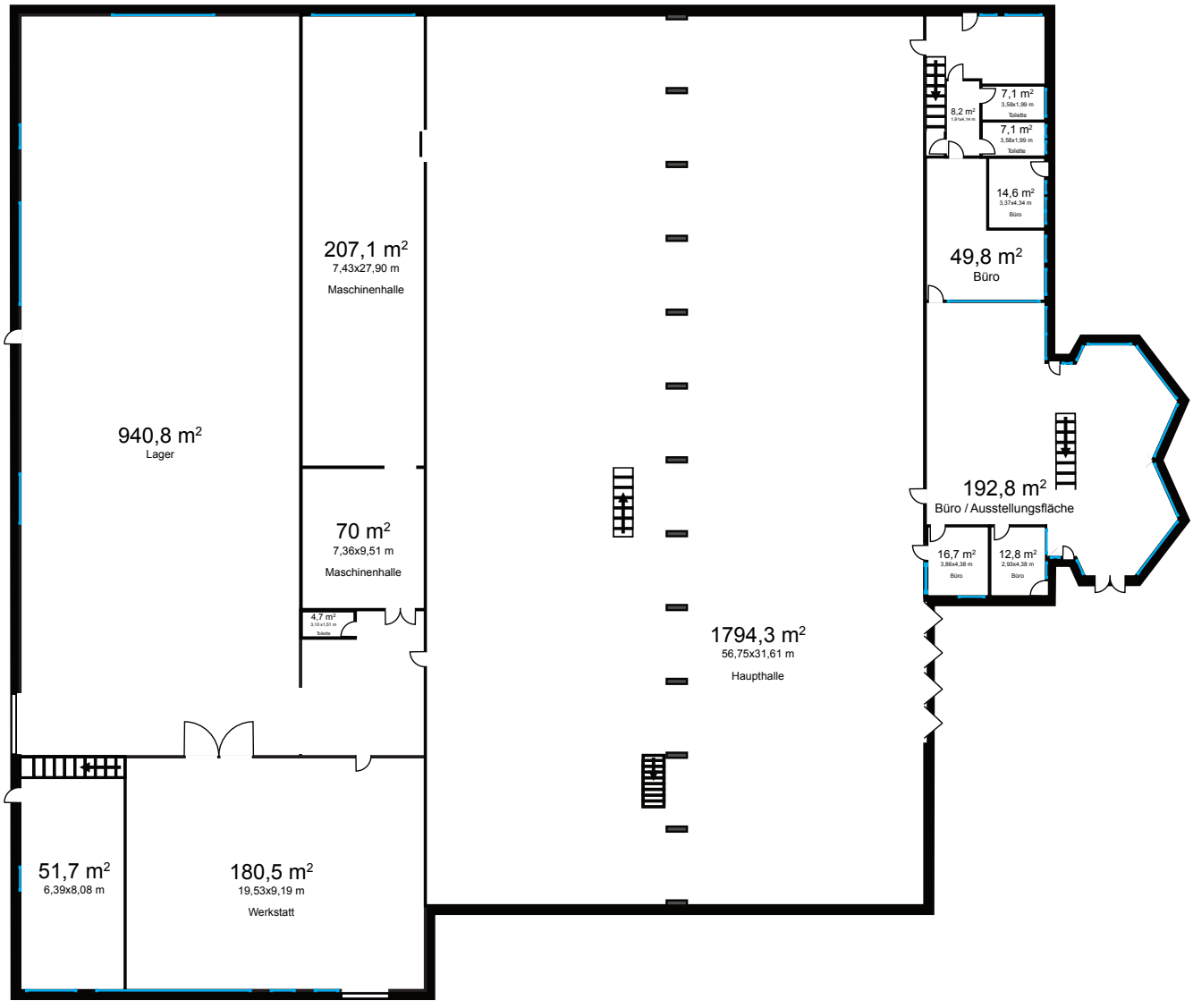

Dieser Grundriss wurde digital erstellt und dient lediglich als Übersicht. Bindend sind einzig und allein die vom Eigentümer übermittelten Grundrisse. Alle Angaben in diesem Grundriss verstehen sich ohne Gewähr.