

STRASSEN-ANSICHT

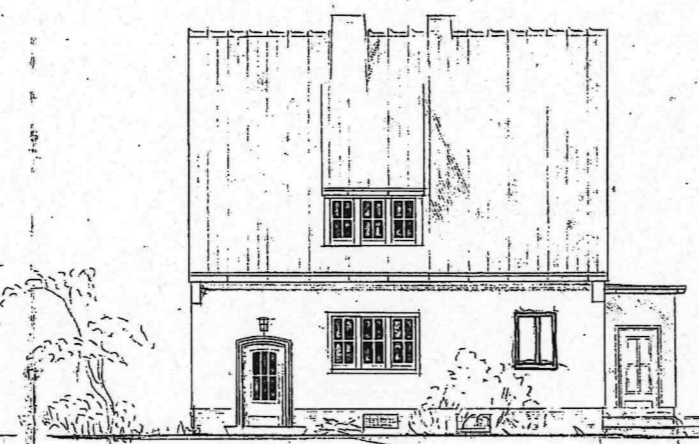

SEITEN-ANSICHT



GARTEN-ANSICHT

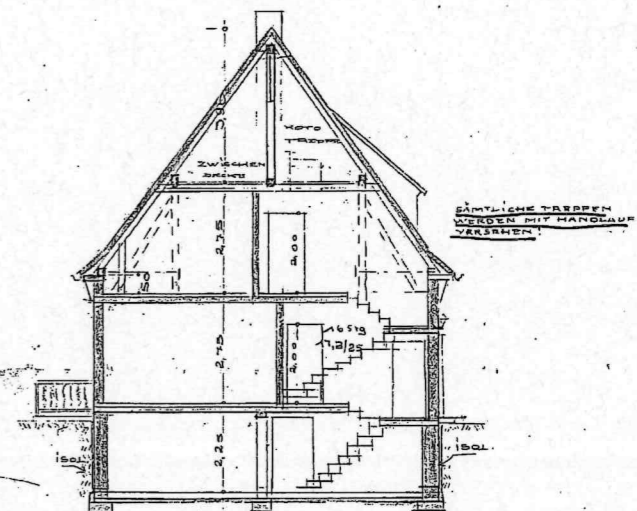

SCHNITT

Mauerwerk nach DIN 1063 + 4106
Vorneislich " " 4108
Lohlochlich " " 4109

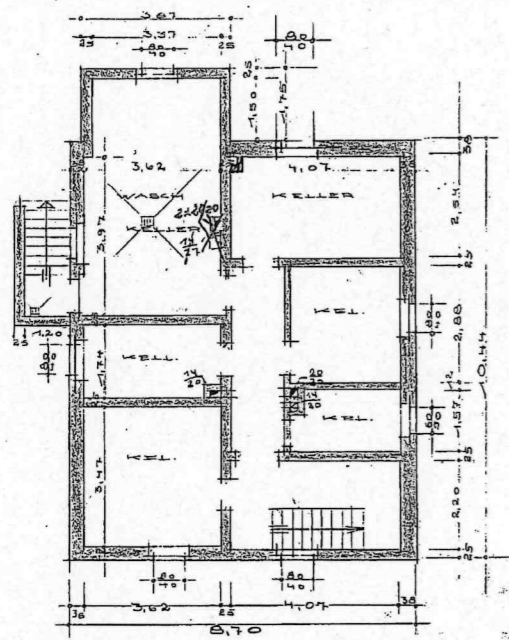

KELLERGESCHOSS

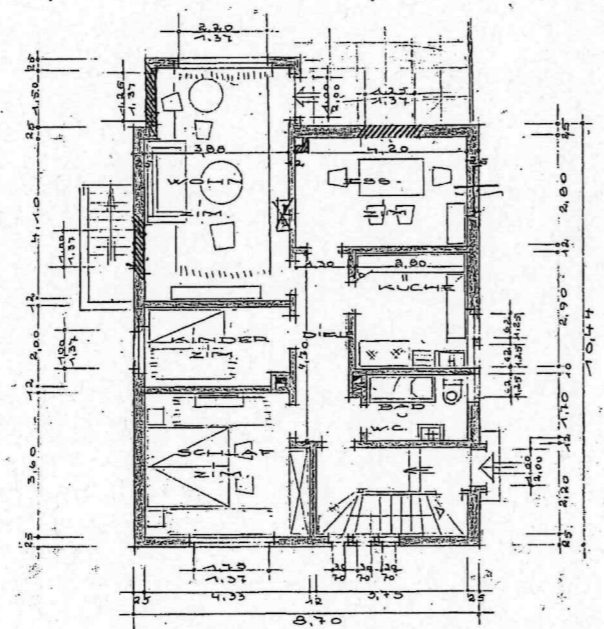

ERD GESCHOSS

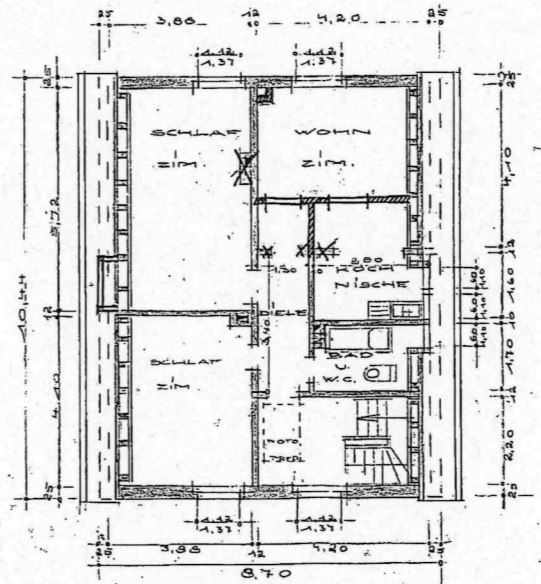

DACHGESCHOSS

ZEICHNUNG
NACH "EIGENLEIT" IM WILMKESFELD
ZU BOTTRUP, FÜR HERRN HEINZ BERGS
ZU BOTTRUP, PROSPER-STRASSE NR.149
M. 1:100



Baufaufsichtlich geprüft
Bottrup, den 11. 6. 1923
Rupploff
Techn. Stadtingenieur

DES BAULEITERS
11. NOVEMBER 1923

Heinz Berg

DES ARCHITECTEN
BAUMEISTER
JOSEF KEITGEN, ARCHITEKT
BOTTRUP I.W. : BERGSTR. 41 - RUF 3800

J. Keitgen



Betr.: Neubau eines Eigenheimes mit Einlieger in Bottrop, Im Wilmkesfeld Nr.

Bauherr: Heinz Bergs, Bottrop, Prosperstr. Nr. 149

Es ist beabsichtigt auf dem Grundstück Flur ⁷⁰..... Parzelle ¹⁸⁶..... in Bottrop Im Wilmkesfeld Nr. ein Eigenheim mit Einliegerwohnung nach beiliegender Zeichnung zu errichten.

Die Ausführung ist wie folgt vorgesehen:

Kellermauerwerk	Ziegelmauerwerk(Gitterziegel)
Geschoßaußenwände	Hohlblockmauerwerk(Naturbims)
Innenwände	Ziegel und Schwemmsteinmauerwerk
Fundamente	Kiesbeton
Geschoßdecken	Stahlbeton
Kellerfußboden	Beton mit Estrich
Innenputz	glatter Kalkputz
Außenputz	Naturkratzputz
Kellertreppen	betonstufen
Geschoßstreppe	Holz
Bodentreppe	"Roto"
Fenster	Kiefernholz
Innentüren	glatte abgesperrte Türen "Limba"
Haustür	Eichenholz
Kellerfenster	"Gifega" Stahlfenster
Dachstuhl	Tannenholz
Dacheindeckung	Hohlfalzziegel
Geschoßfußboden	fußbodenbretter auf Lagerhölzer
Fußboden in Bädern u. Flur	Mosaikplatten in Mörtel
Wände in Bädern	glasierte wandplatten
Anschlüsse	Kanal, Gas, Wasser und Strom

Die Innentüren erhalten Lichtöffnung.
Die Bäder werden vorschriftsmäßig entlüftet.
Sämtliche Treppen werden mit Handläufen versehen.

Weitere Einzelheiten bitte ich der Zeichnung zu entnehmen.

Die statische Berechnung(erfolgt) wird vor Baubeginn nachgereicht.

Bottrop, den 20. Dez. 1953

Bauaufsichtlich geprüft
Bottrop, den 11. 6. 1954
Reiphoff
Techn. Stadtingenieur

Der Architekt:
J. Keitgen
BAUMEISTER
JOSEF KEITGEN · ARCHITEKT
BOTTROP I.W. · BERGSTR. 41 · RUF 3800