

ÜBER. WOHNGEBÄUDE

GRUNDRISS

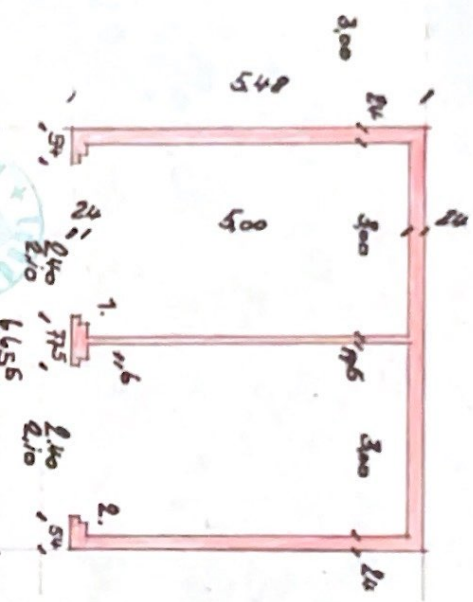

Bezirksamt Aachen, den 25. MAI 1962
 Genehmigt des Landkreises Aachen
 Kreisbauamt
 Zusatz
 Gehört zur Baugenehmigung
 Nr. Oberkreisdirektion
 92x/18

GRENZE

SCHNITT

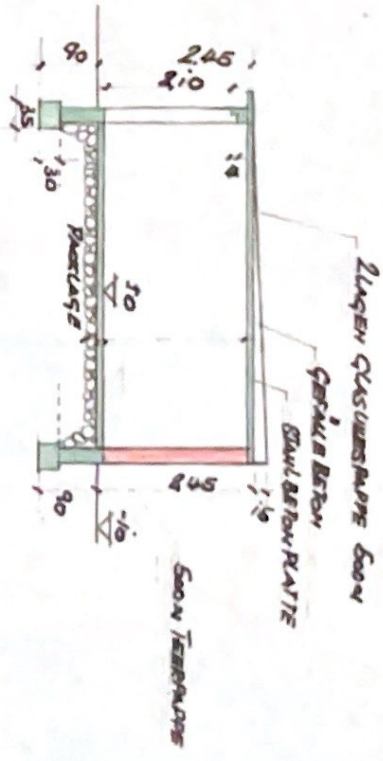

VORDERANSICHT

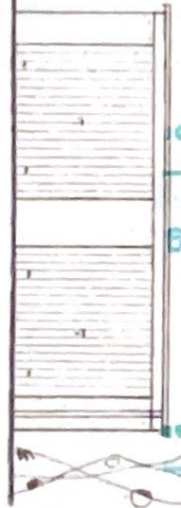

SEITENANSICHT



GRENZE

NEUBAU
 EINER DOPPELGARAGE M 1:100
 FÜR
 FRAU ANNA LOPITSCH, BEENIG
 BEENIG, DEN 6.2.1962
 DER BAUWEISE
 DER ARCHITECT:
 Rudolf Wagemann
 Mag. Schuster