

Südansicht

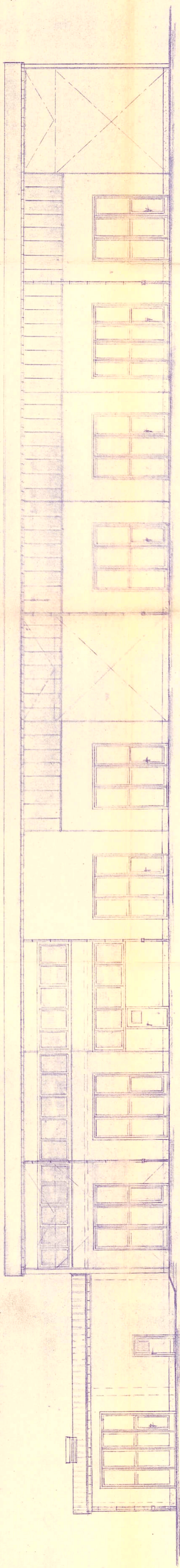

Nordansicht

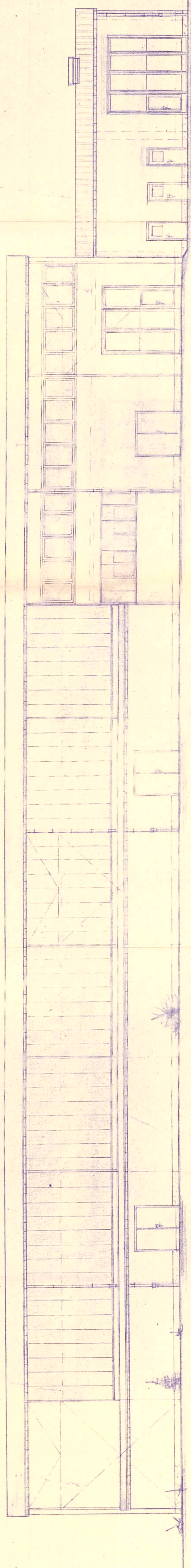

Reit des Kreises Leipzig
Kreishygieneinspektion
7113 Markkleeberg
Alt. O. 18
Pflanzenspital - J. 1882
Nahrungsw. Pflegehalle
Tel. Nr. 23193
H. 1:100
892 *W. K.* 26. 16.7.81 Nr. 2.08.00

Ansichten