

## Typ 5.A

### Wohnungen

01.06, 01.25

02.10, 02.29

03.10, 03.29

04.10, 04.29

05.10, 05.29

06.10, 06.29

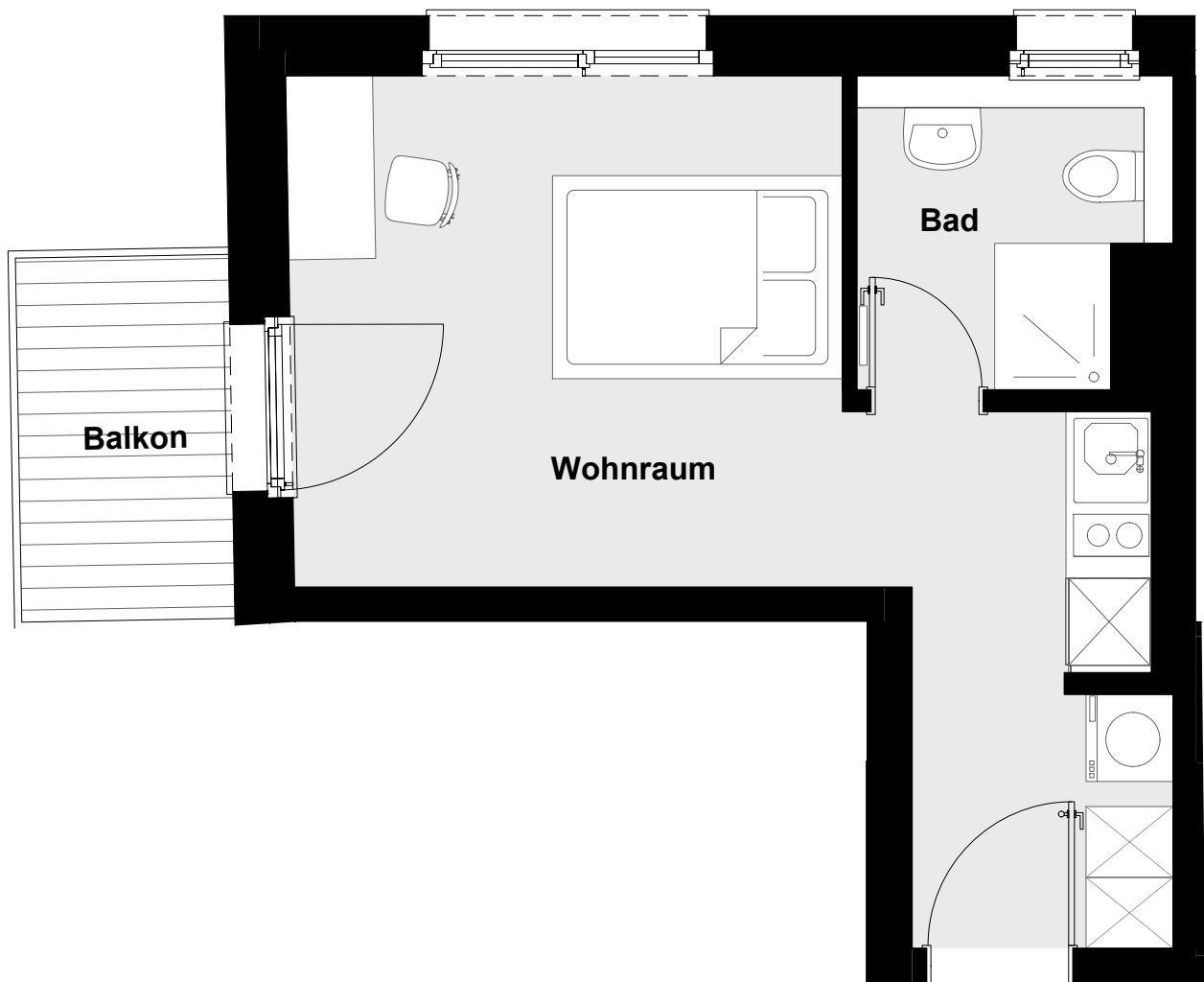

Balkone und Terrassen wurden mit 50% der Gesamtfläche in die Wohnfläche eingerechnet (gemäß WoFIV). Die in den Grundrissen eingezeichneten Einbauten sowie Ausstattungselemente – u. a. Möblierung – gehören nicht zum Ausstattungsumfang - die Möblierungsvorschläge sind unverbindlich. Alle Maße sind ca.- Angaben. Alle Grundrisse entsprechen dem aktuellen Stand der Planung und unterliegen laufenden Veränderungen in der Bearbeitung.