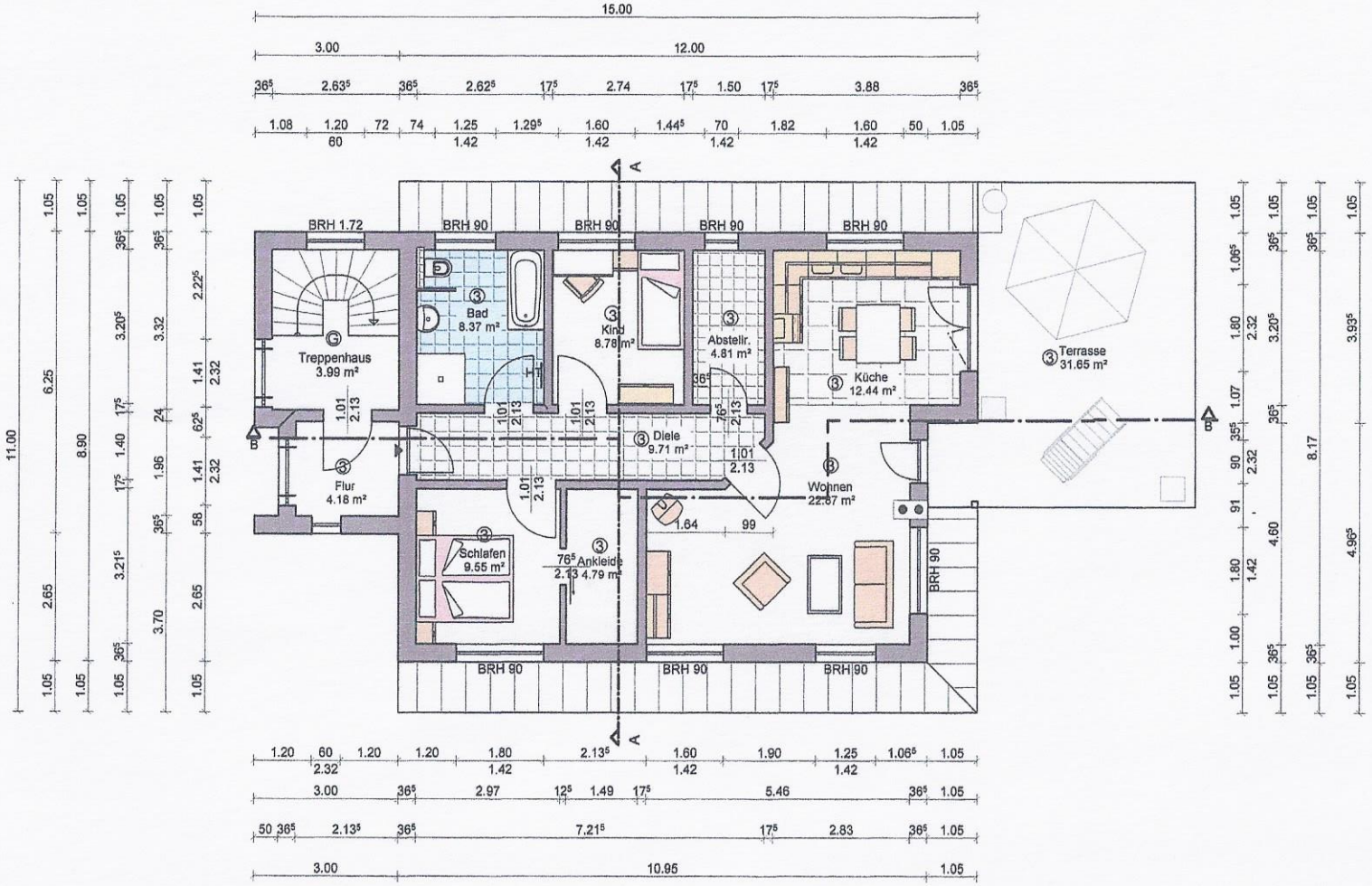

Legende:

	Aussenwand 36.5 cm Porenstein
	Innenwand 11.5/17.5 cm Porenstein/KS
1.25 / 1.50	Fensterbreite / Fensterhöhe
BRH 90	Brüstungshöhe Fenster
HT	Handtuchtrockner

Wandstärken vorbehaltlich der Ausführungsplanung!
Die Treppenausführung ist vor Baubeginn durch den Baubetrieb verantwortlich zu prüfen.

Die in der Zeichnung ausgewiesenen Flächenangaben und Maße sind Rohbaumaße,bezogen auf die Grundfläche! Angaben der Wohnfläche sh. Formblatt.

Die zeichnerische Darstellung ist auf die Forderungen der LBauO abgestimmt. Leistungen, die nicht im Bauvertrag vereinbart sind, sind in der Bauausführung zusätzlich zu berücksichtigen!

VERUDA IMMOBILIEN
Dipl.-Ing. (FH) Tom Rudat
Immobilienmakler nach § 34c GewO
Margeritenstr. 17, 17033 Neubrandenburg
Tel. (0395) 4 21 25 24, www.veruda.de
Funk: 0177-7073680, E-Mail: info@veruda.de

Urheberrechtlich geschützt: Dipl-Ing. (FH) Günther Glanz

Bearbeitungsstand: 09.06.2015

Genehmigungspl
- keine Ausführungsu

Planungs- und Ingenieurbüro
Günther Glanz
Füllortweg 36
17036 Neubrandenburg
0395/769710
info@glanz-nb.de

Bauvorhaben: Neubau 3 WE
Bauherr: Herr Andre´ Richter
Bauort: Waren/Müritz

Obergeschoss 2 (Sta

Gezeichnet : A. Glanz
Dateiname: ViPlan_20150421_131238-

Entwurfsverfasser:

Datum:	Maßstab
09.06.2015	1:100