Wohnanlage Haus 1-2-3 / Schulstraße 1a - 1b - 1c in Senden-Ay

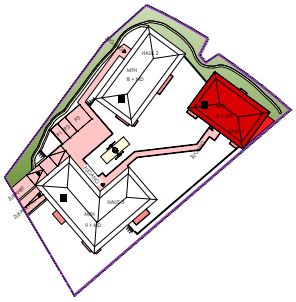

August inhofer Bauträger GmbH & Co.KG
Ulmer Straße 50 • 89250 Senden
Telefon 07307/85-8203
info@wohnbau-inhofer.de
www.inhofer-wohnbau.de

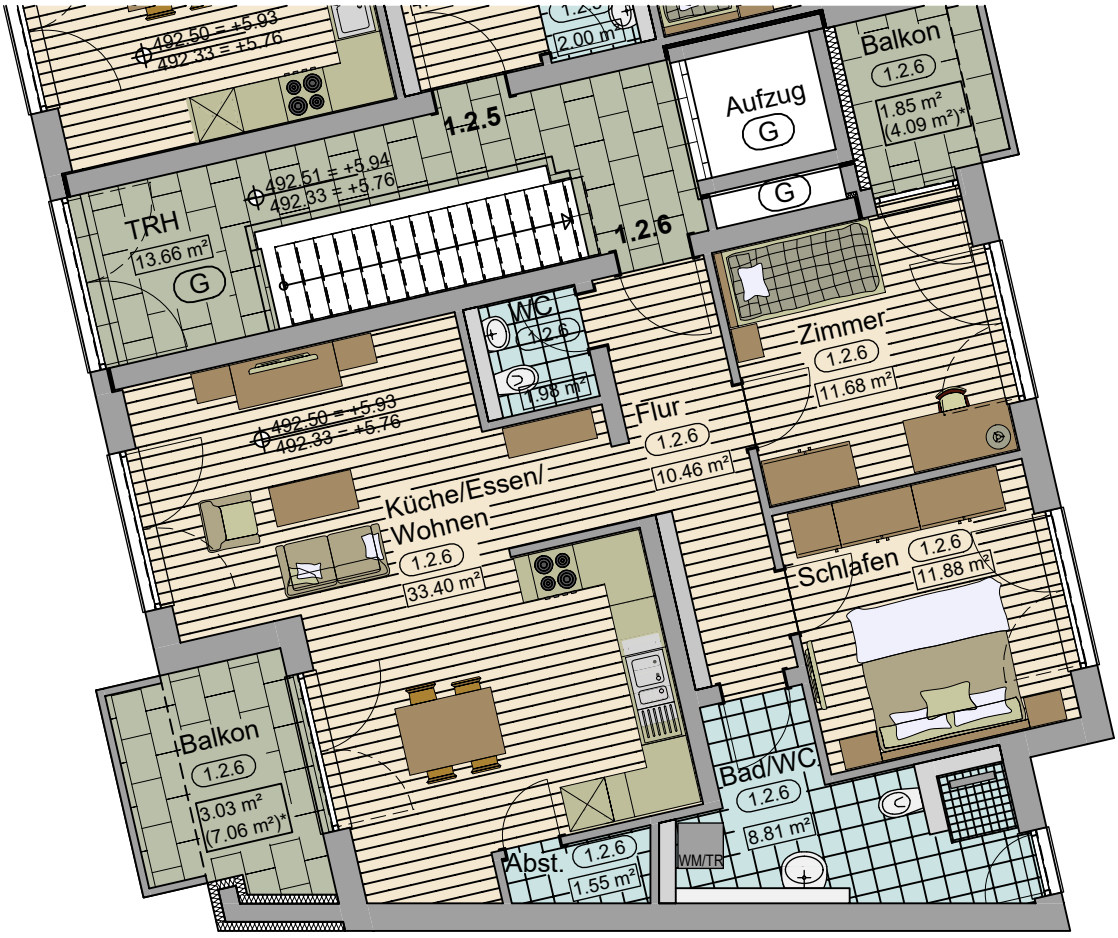

Geschoss	Wohnungsnummer	Gesamtwohnfläche
Obergeschoss Haus 1	Wohnung W.1.2.6	84.64 m²

* Der überdachte Bereich der Terrassen, Balkone und Loggien wird nur zu 50% zur Wohnfläche gerechnet.
Der nicht überdachte Bereich der Terrassen, Balkone und Loggien wird nur zu 25% zur Wohnfläche gerechnet.
Alle angegebenen Maße sind Rohbaumaße ohne Putzabzug.

Maßstab 1:100