



Amt für Digitalisierung, Breitband und Vermessung
Landshut

Gestütstraße 10
84028 Landshut

Auszug aus dem Liegenschaftskataster

Flurkarte 1 : 1000

Erstellt am 09.07.2021

Flurstück:
Gemarkung: 887/5
Schönbrunn

Gemeinde: Stadt Landshut
Landkreis: Kreisfreie Stadt
Bezirk: Niederbayern

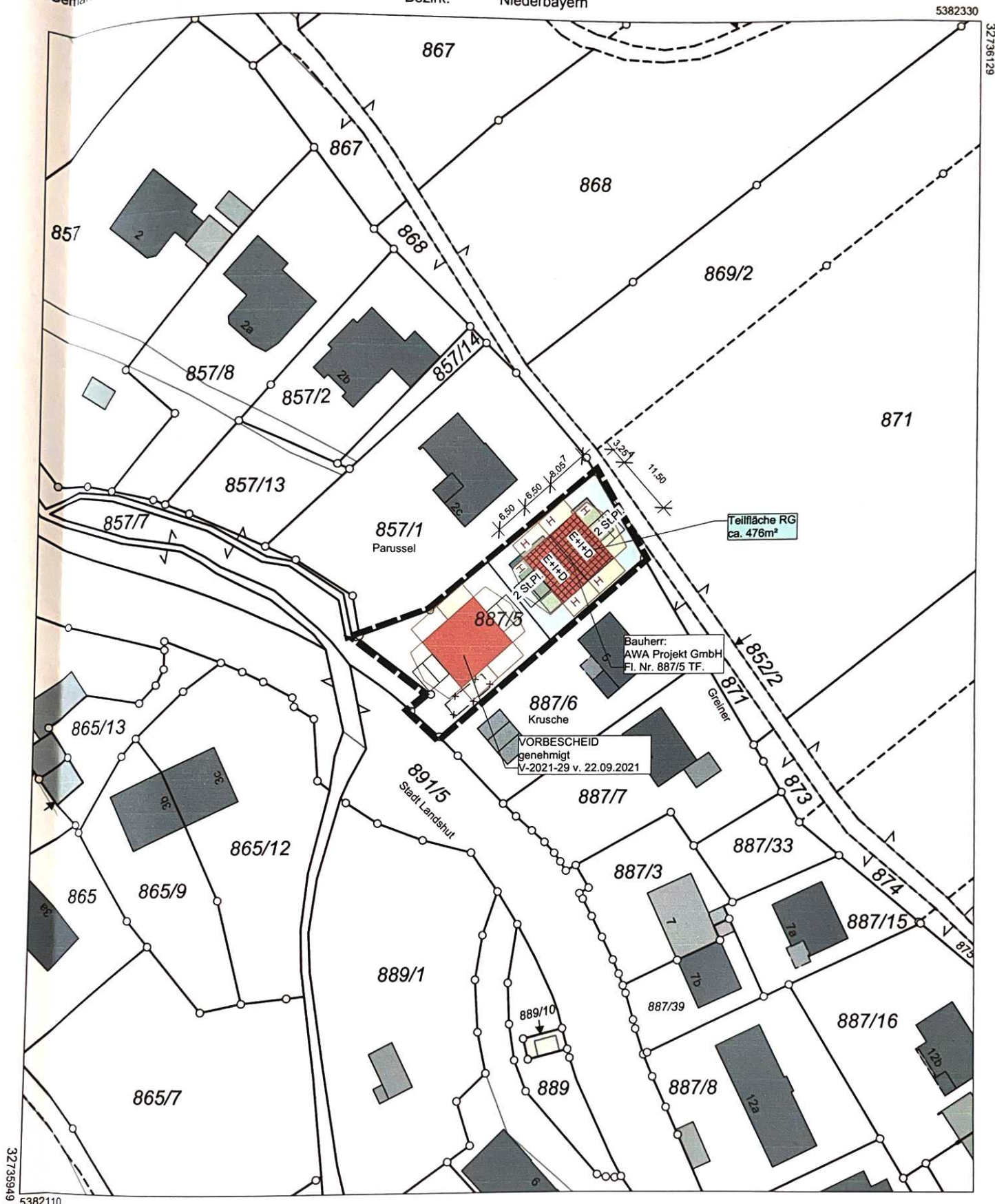

Maßstab 1:1000 0 10 20 30 Meter

Vervielfältigung nur in analoger Form für den eigenen Gebrauch.
Zur Maßentnahme nur bedingt geeignet.



ANSICHT VON SÜD-WESTEN

natürliches Gelände Grundstücksgrenze
natürliches Gelände Gebäudevorderkante

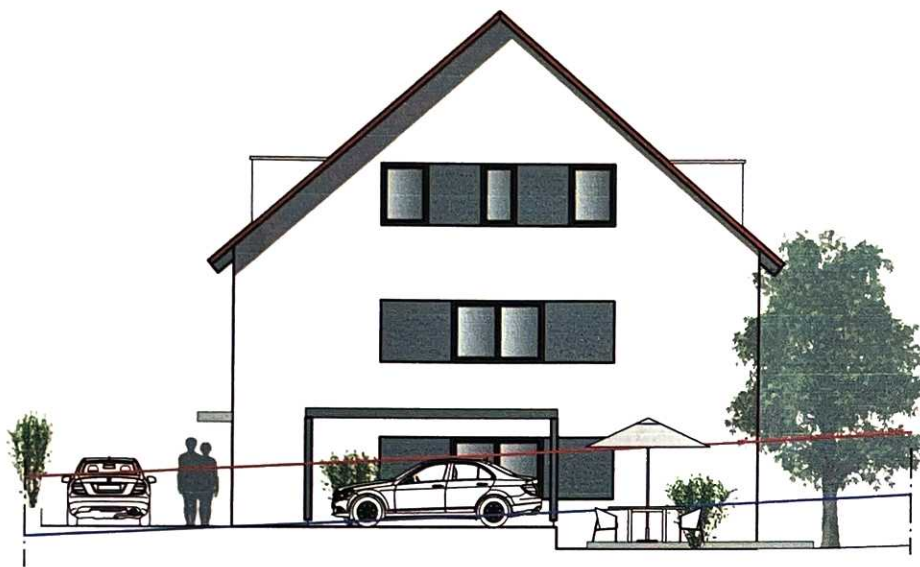

ANSICHT VON NORD-OSTEN

natürliches Gelände Grundstücksgrenze
natürliches Gelände Gebäudevorderkante

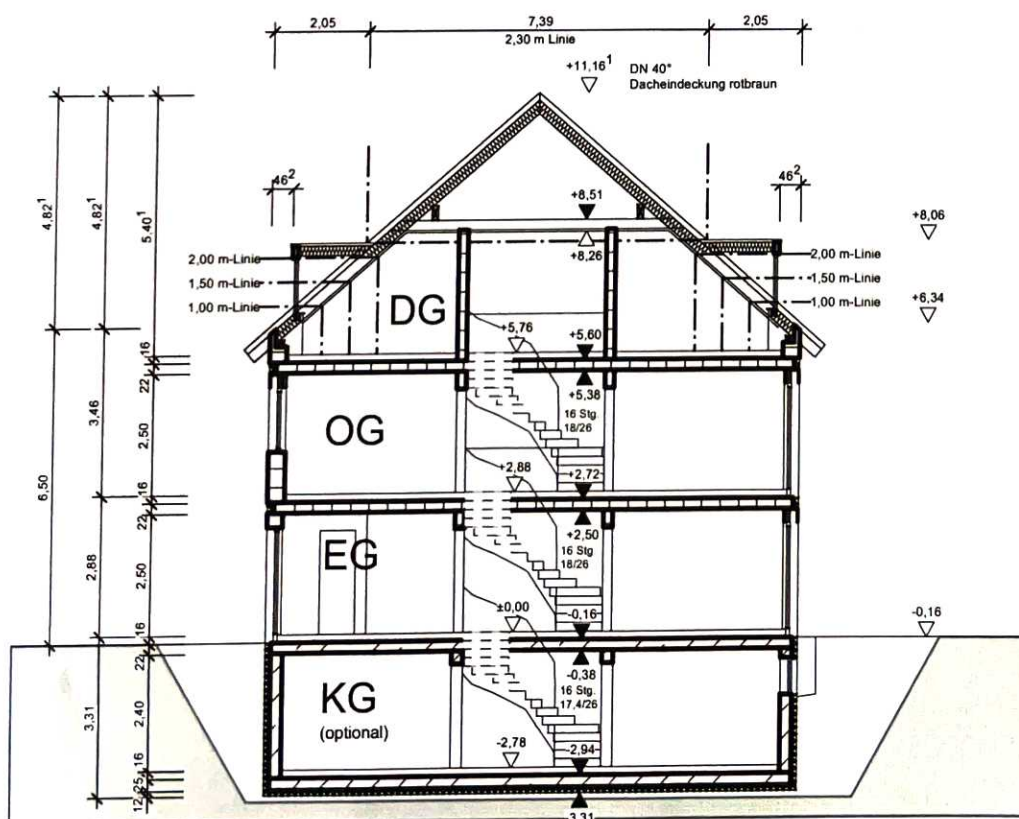

SCHNITT A-A

Kelleraußenwände und
Bodenplatte wasserundurchlässig

Bodenplatte auf Sauberkeitsschicht 5 cm, evtl.
zusätzlich notwendige Gründungsmaßnahmen
nach Angabe Bodengutachter/Statiker

