

ERDGESCHOSS

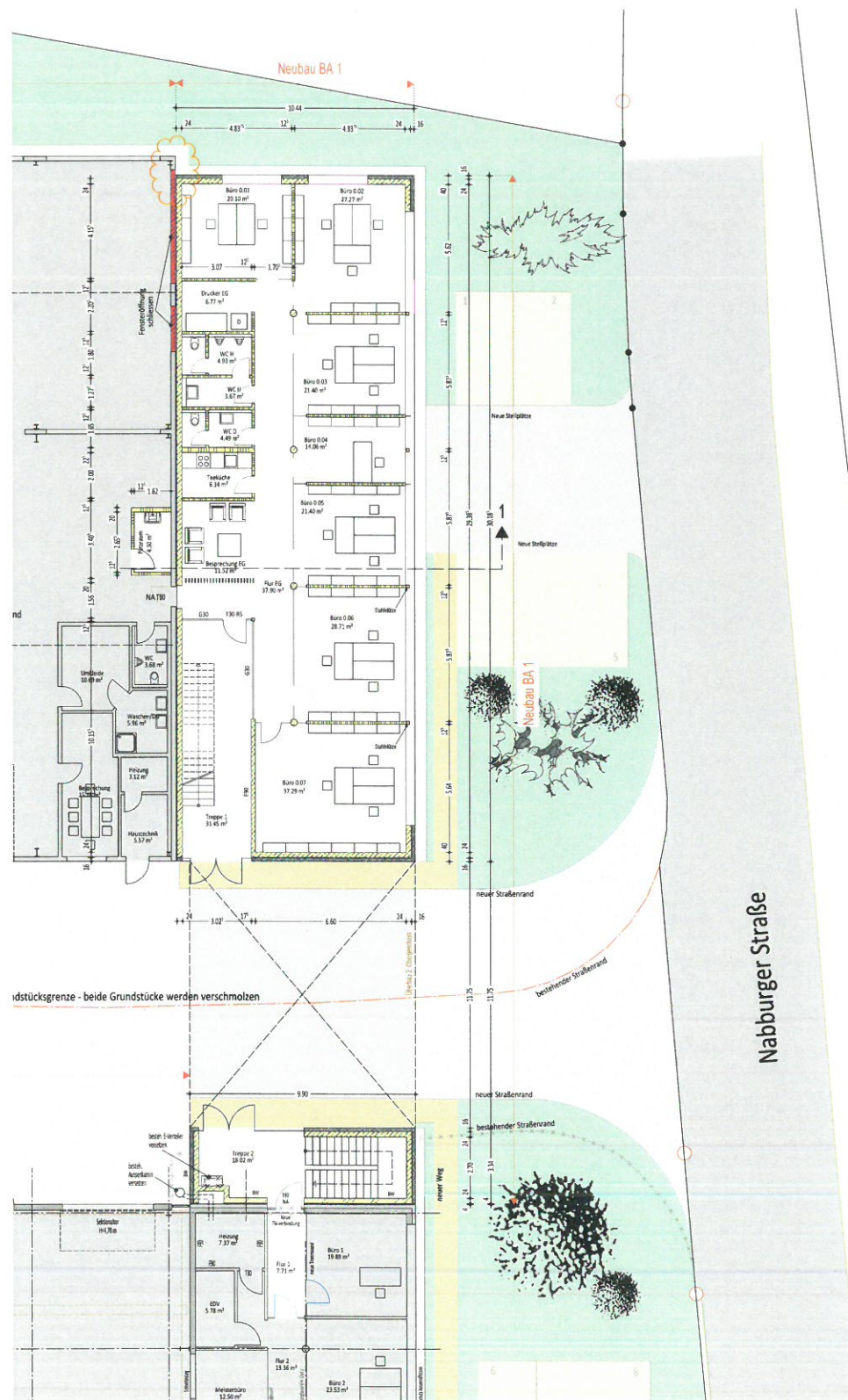

1.OBERGESCHOSS

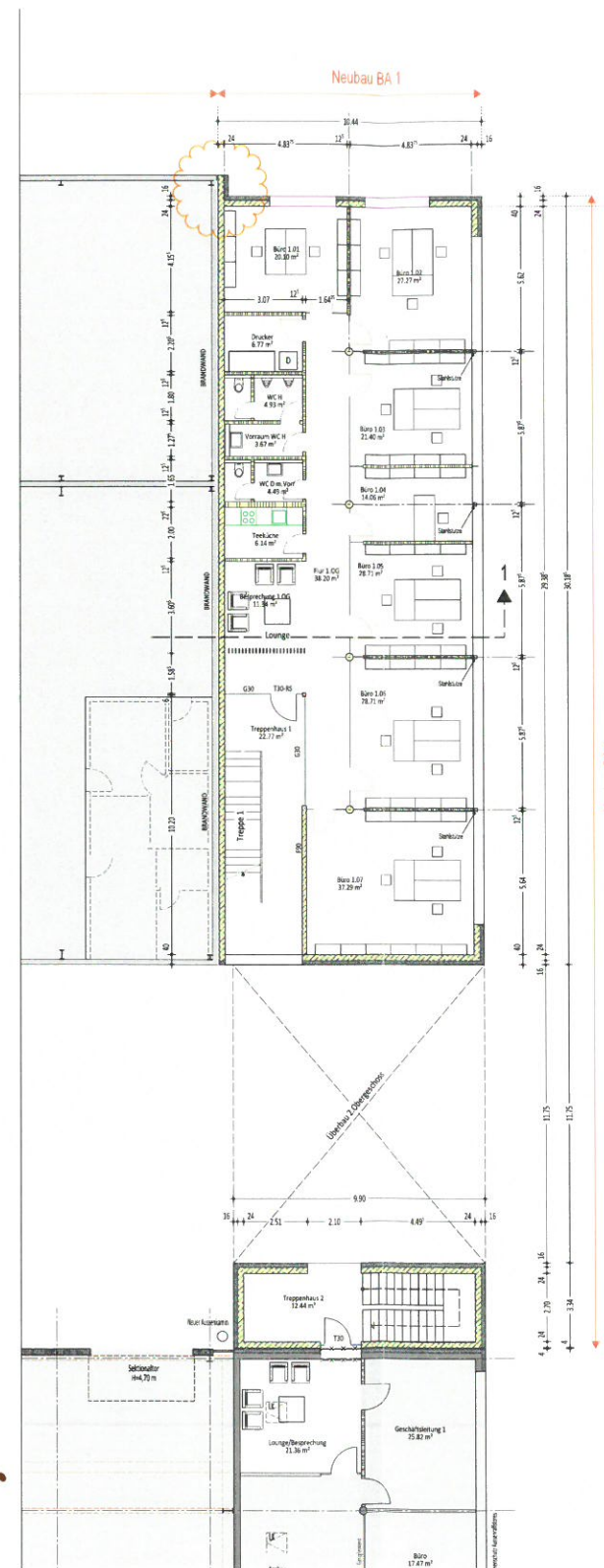

2. OBERGESCHOSS

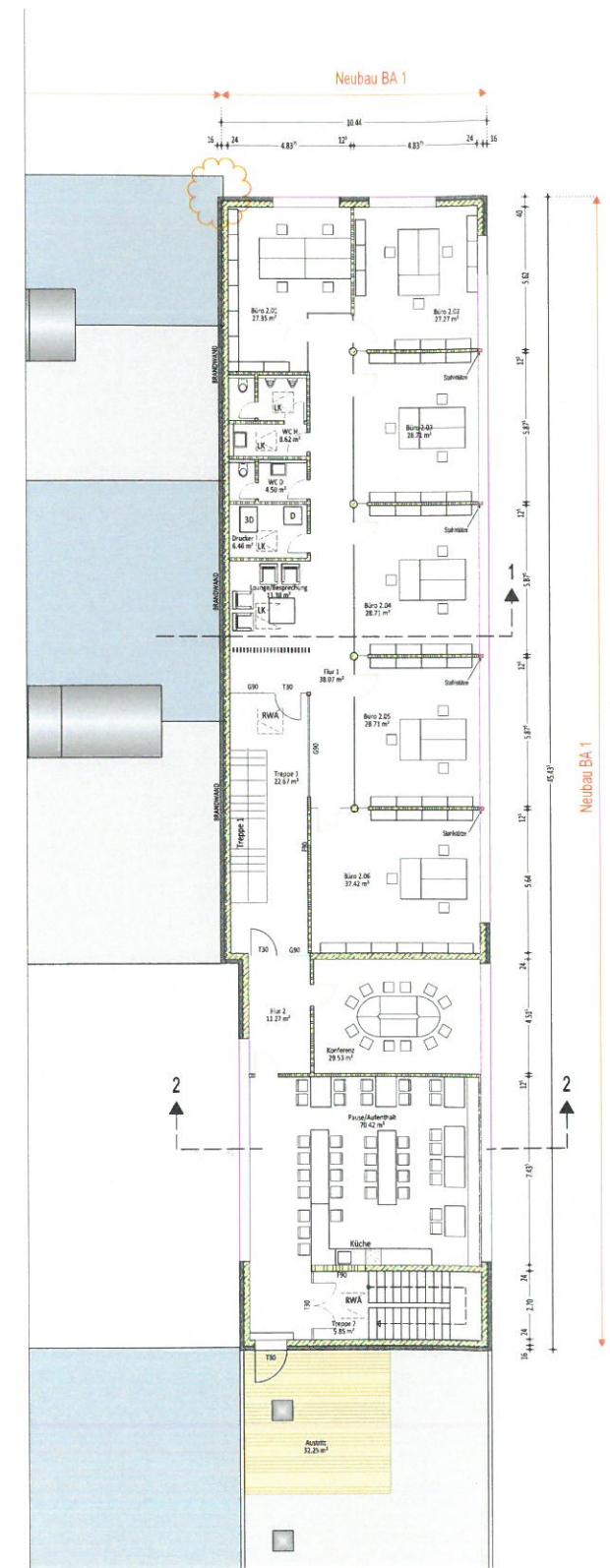

Gemarkung Salten	zu bebauende Grundstücke Flurstück 724/46 und 724/52	Unterschrift
	Der Grundstückseigentümer: Peter Bogner Rachelstraße 3 93105 Tegernheim	
Flurstück 724	Die Nachbarn: Stadt Regensburg D.-Martin-Luther-Straße 1, 93047 Regensburg	
724/46	Stadt Regensburg D.-Martin-Luther-Straße 1, 93047 Regensburg	
724/49	Häring, Michael Sagensteinstraße 4, 93057 Regensburg	
724/56	Lüsse Kündlmaier Immobilien GmbH & Co. KG Tanierstraße 7, 93197 Zellham	

Bauherr:
Peter Bogner
Rachelstraße 3
93105 Tegernheim

Bauvorhaben:
Abbruch und Neubau eines Bürogebäudes sowie Erweiterung einer Werkhalle in Haslach, Nabburger Str. 6-8 in zwei Bauabschnitten

Eingabeplan

PLANBEZEICHNUNG:
Grundrisse BA 1, Büroneubau EG - 1.OG - 2.OG

Plan Nr.: E02
Maßstab: 1:100

Der Architekt:
Hilzendege & Schlerf
ARCHITECTEN VDA

Datum:
xx.xx.xxxx

ROD-WAGNER-STR. 16 · 80005 REGENSBURG · FON: 0914-44290-0 · FAX: 0914-44290-30 · INFO@HILZENDEGE-SCHLERF.DE
H/16 - 841 / 1189 (1.00m²) Aplan 2018