

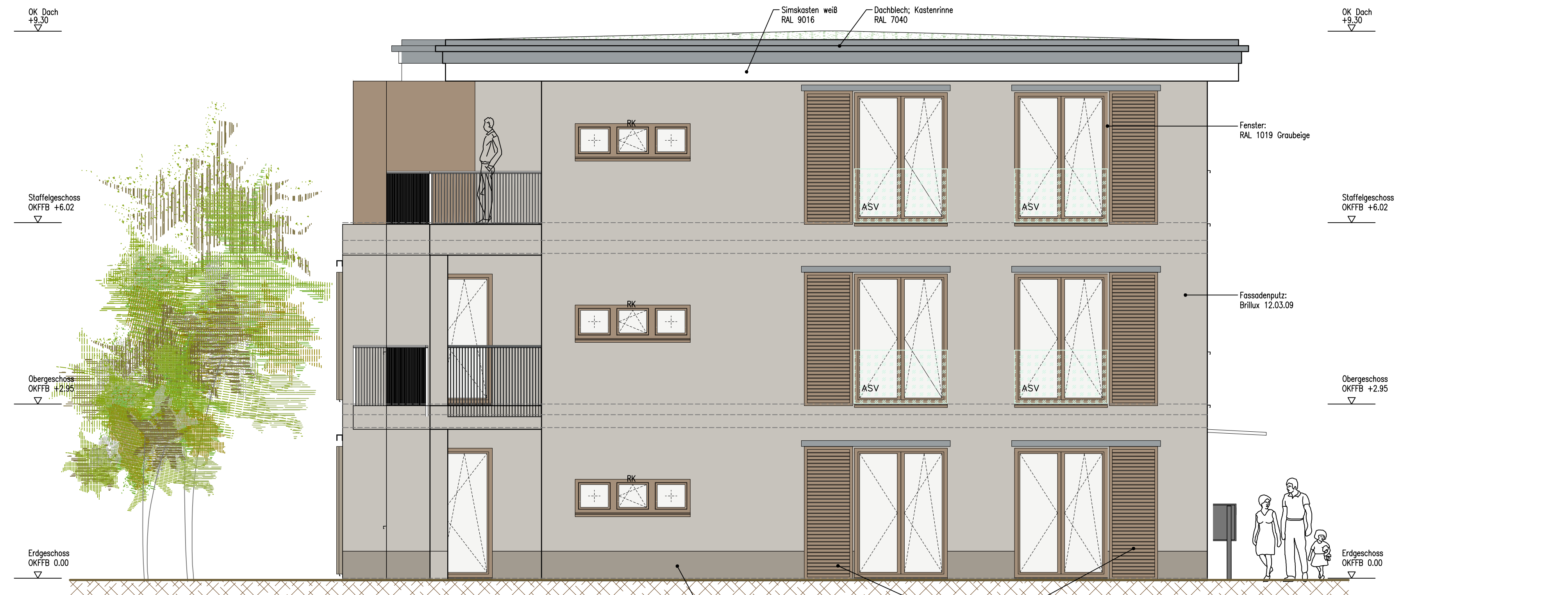

Nordwestansicht



Nordostansicht

INDEX		Datum	Bearbeiter
C	absturzichernde Glasbrüstung ergänzt	07.12.2023	AS
B	Ausführungsplanung erstellt	07.09.2023	AS
A	Plan erstellt	23.06.2023	AS
Revision: Änderungen / Ergänzungen:		Datum:	Bearbeiter:

LAGE	Gemarkung: Waren Flurstück: 99/2: 101/1	Flur: 41
HÖHE	±0.00=66.10 m ü. NHN=OKFFB	

BAUVORHABEN	Neubau Mehrfamilienhaus Nr. 4 am Bleicherstieg		
BAUORT	Papenbergstraße 44, 44a 17192 Waren (Müritz)		
BAUHERR	Bauunternehmen Schlingmann GmbH Lindenstraße 1 17192 Schloen		

PROJEKT	OA_2221_Bleicherstieg		
PLANNHALT	NORDWEST- UND NORDOSTANSICHT		

PHASE	AUSFÜHRUNGSPLANUNG			PLANNUMMER:	MAßSTAB:	REVISION:
PLAN	BLATTGRÖßE: 450 x 840	ZEICHNET: AS	GEPRÜFT: CK	ERSTELLT AM: 25.05.2023	302	1:100 C

ENTWURFSVERFASSER

OCEAN ARCHITECTS GmbH
Kietzstr. 8
DE-17192 Waren-Müritz
Germany
T: +49 (0) 3991 168400
F: +49 (0) 3991 168402
office@oceanarchitects.de
www.oceanarchitects.de

UNTERSCHRIFT ENTWURFSVERFASSER: _____

TRAGWERKSPLANER	Tragwerk: IBU+ Ingenieurbüro Ulden GmbH & Co. KG Werkweg 1 18273 Güstrow Tel.: 03843-68 60 97
-----------------	--------------------------------------------------------------------------------------------------------------

BRANDSCHUTZ	
TOA	
VERMESSER	

Diese Zeichnung ist Eigentum von OCEANARCHITECTS GmbH. Weitergabe sowie Vervielfältigung dieser Zeichnung, Verwertung und Mitteilung ihres Inhaltes sind nicht gestattet, soweit nicht ausdrücklich zugestanden von OCEANARCHITECTS GmbH. Zuwiderhandlungen verpflichten zu Schadenersatz. Alle Rechte für den Fall der Patenterteilung oder Gebrauchsmuster-Entwertung vorbehalten.