

WEST - Ansicht

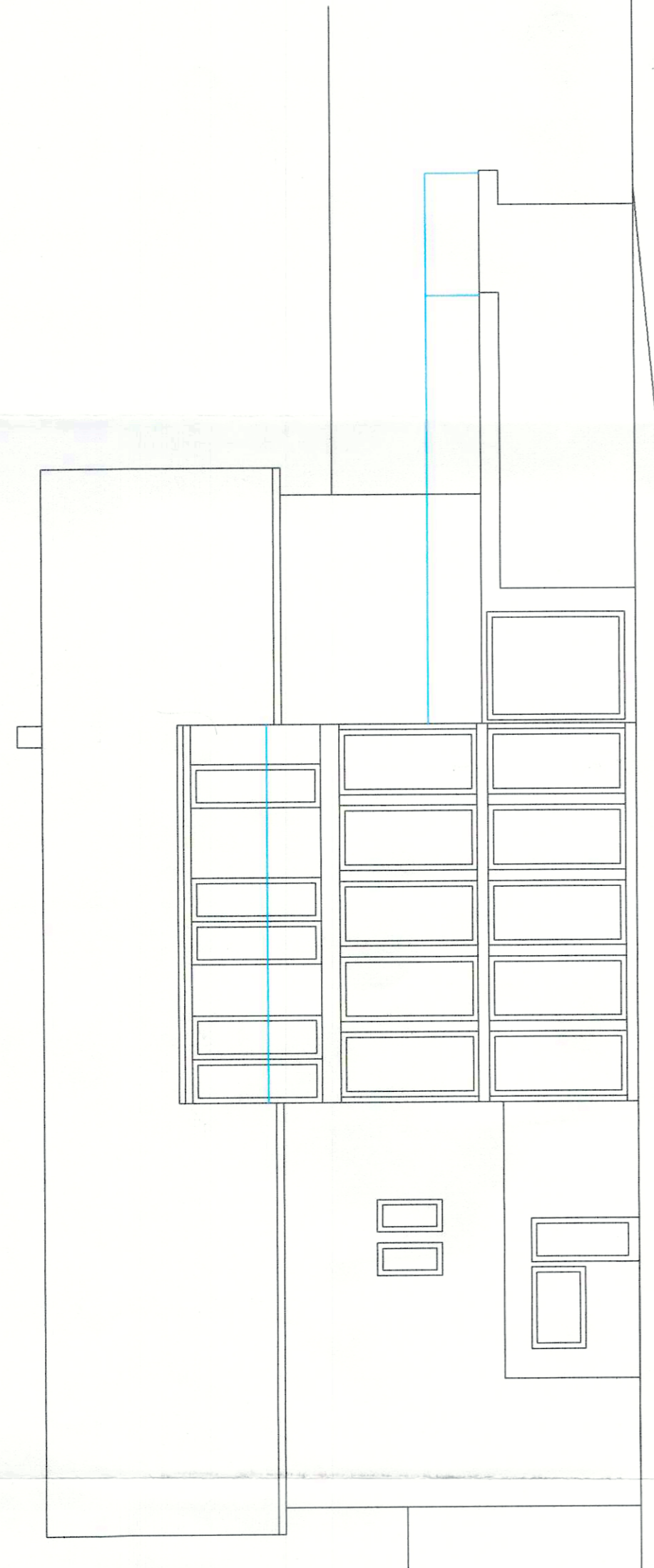

SUD - Ansicht

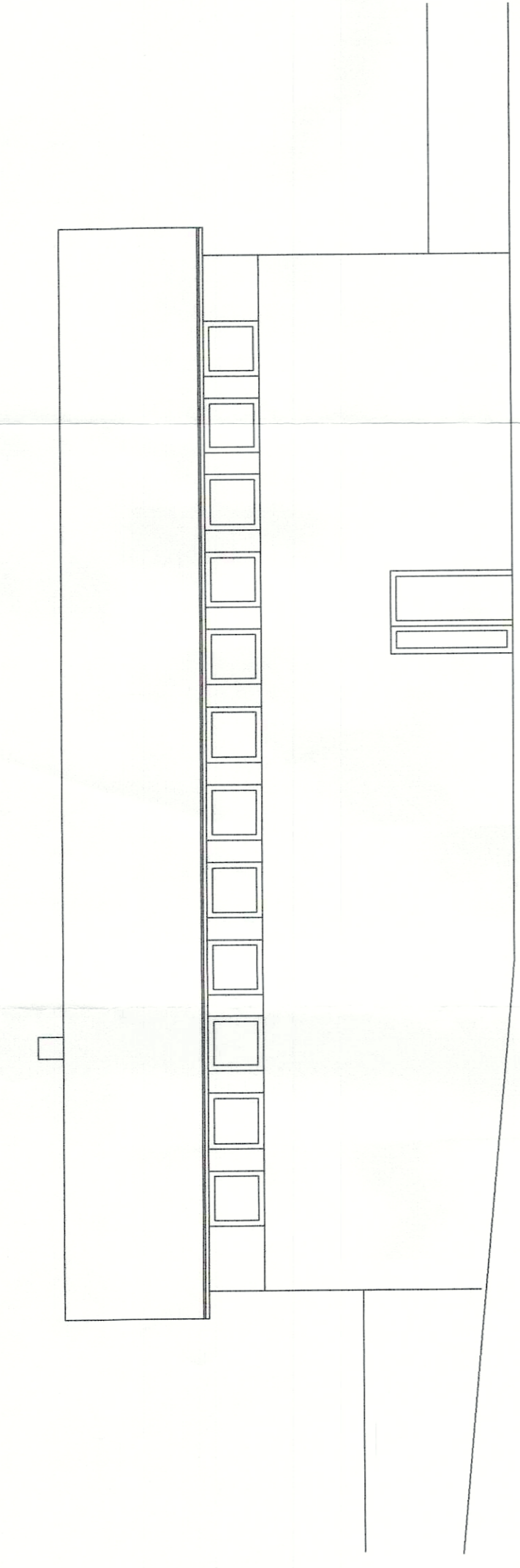

NORD - Ansicht

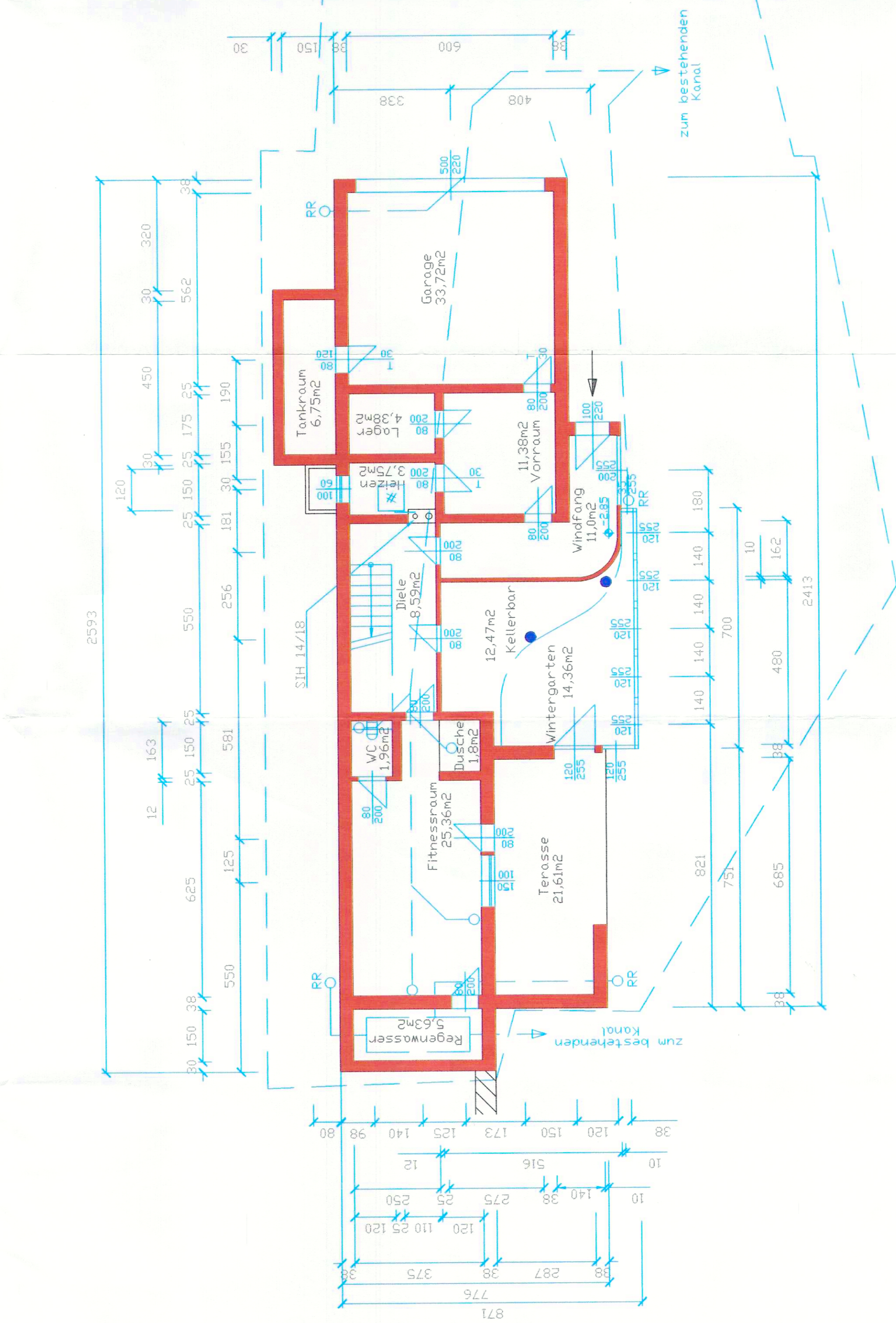

HAUPTGESCHOSS

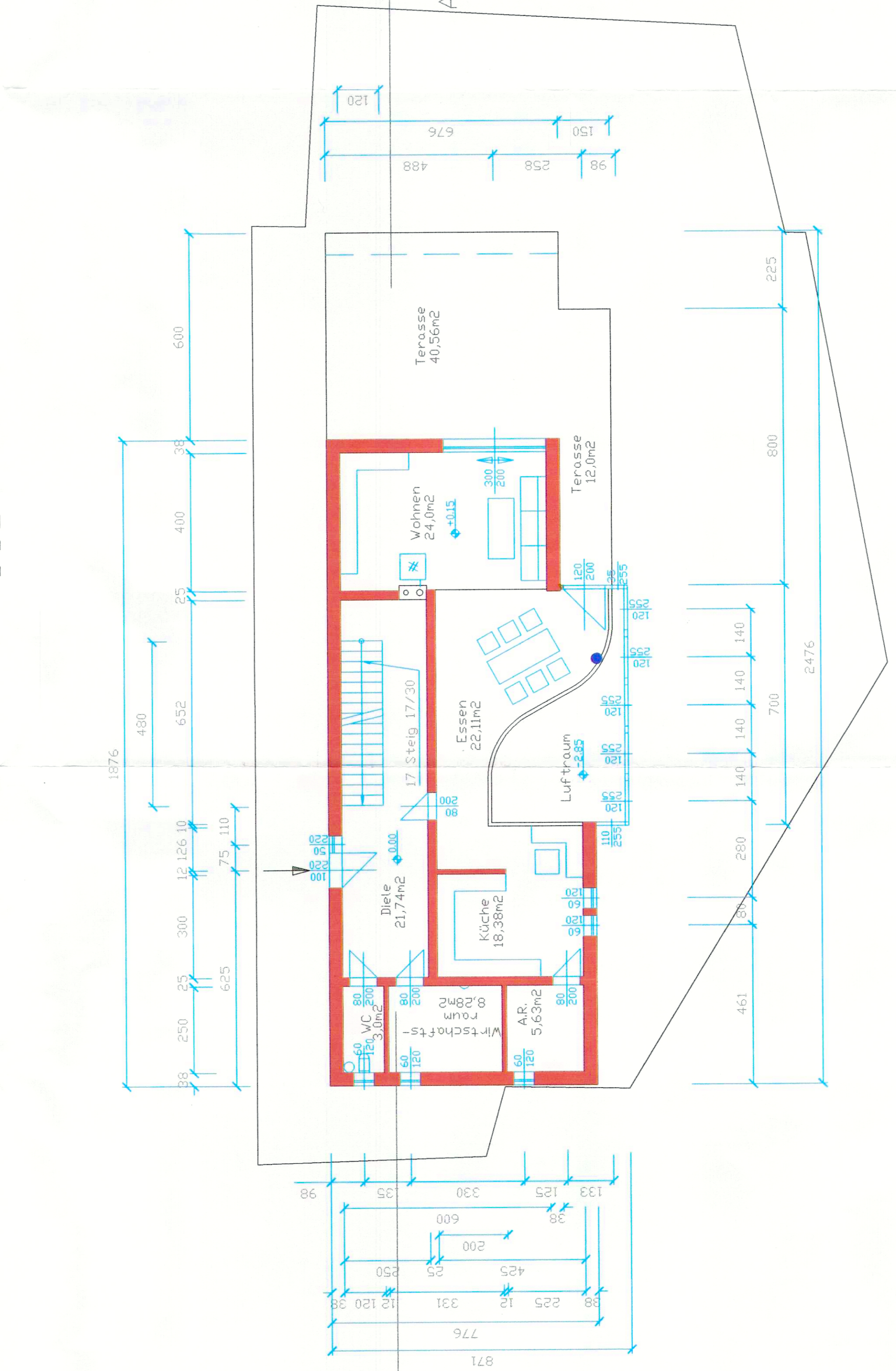

UNTERGESCHOSS

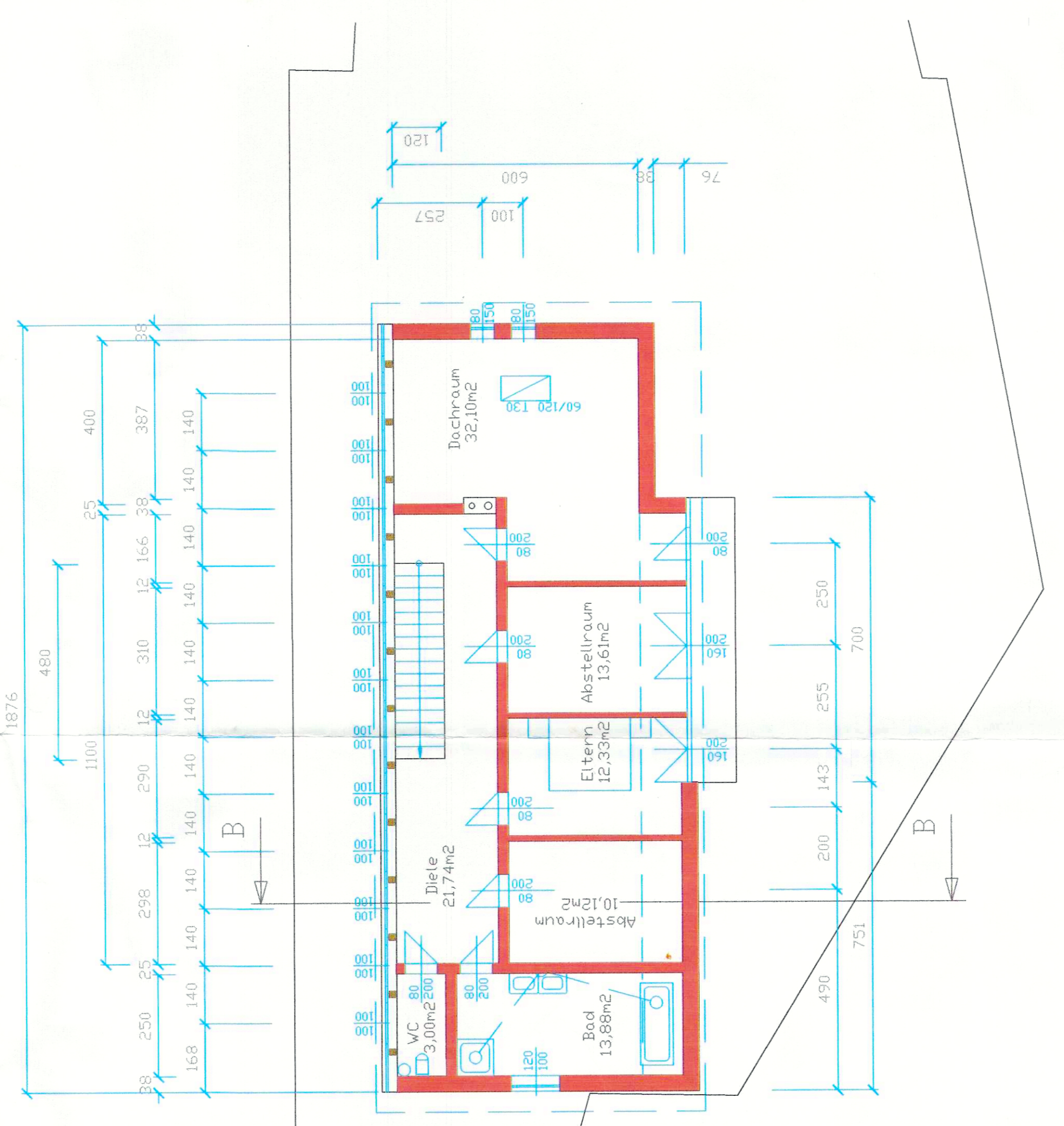

DACHGESCHOSS

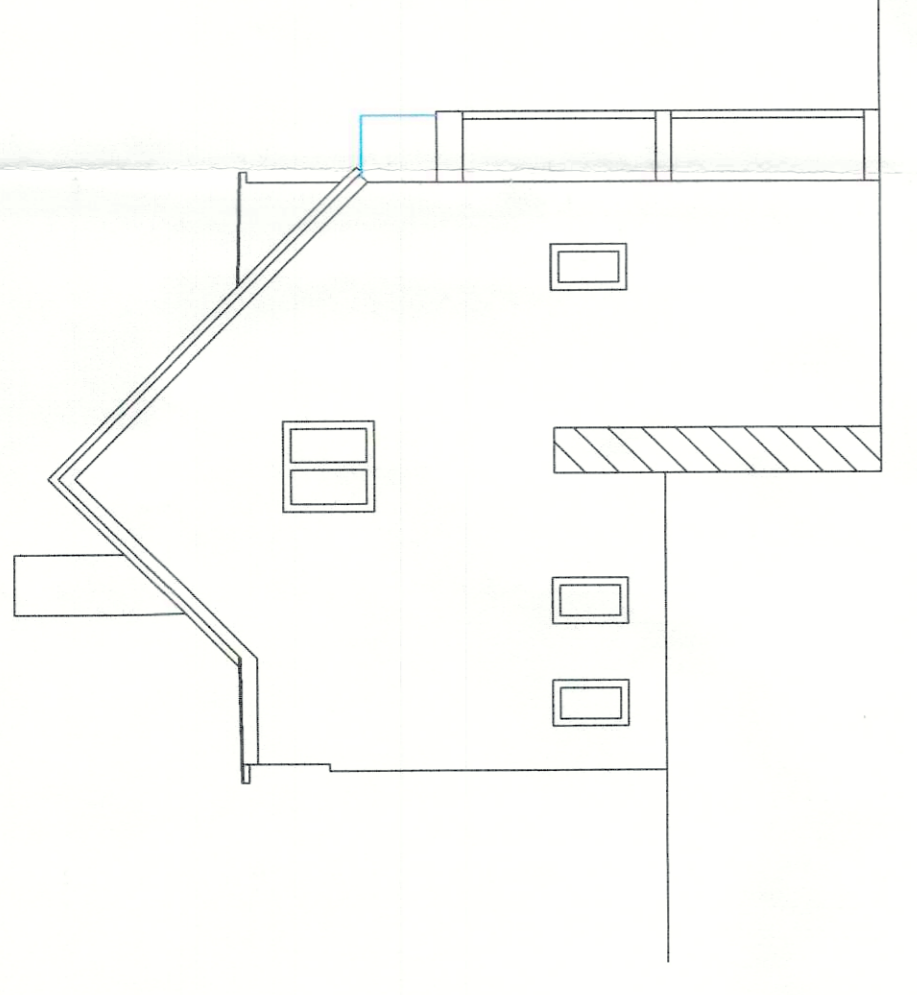

OST - Ansicht

LEGENDE

- █ Ziegelmauerwerk
- █ Beton
- █ Holzkonstruktion
- █ Bestand
- █ Neubau

BODENAUFBAUTEN

DG	Belag	1,0
	Estrich	6,0
	TD	3,5/3,0
	WD	6,0
	STB-Decke	20,0
	SUMME	35,0
HG	Belag	1,0
	Estrich	6,0
	TD	3,5/3,0
	WD	5,0
	Feuchtigk.-Isol.	20,0
	STB-Decke	20,0
	SUMME	35,0
UG	Belag	1,0
	Estrich	6,0
	WD	8,0
	Betonplatte	20,0
	Rollerung	25,0
	SUMME	60,0

DACHAUFBAUTEN

	Dachziegel	5/3
	Konterlattung	2/3
	TD	2/3
	WD	2,4
	Sparren	10/14 (10cm WD)
	Lattung	4 (6cm WD)
	Schalung	2,4
	DKF F.30	1,5
	SUMME	34,30

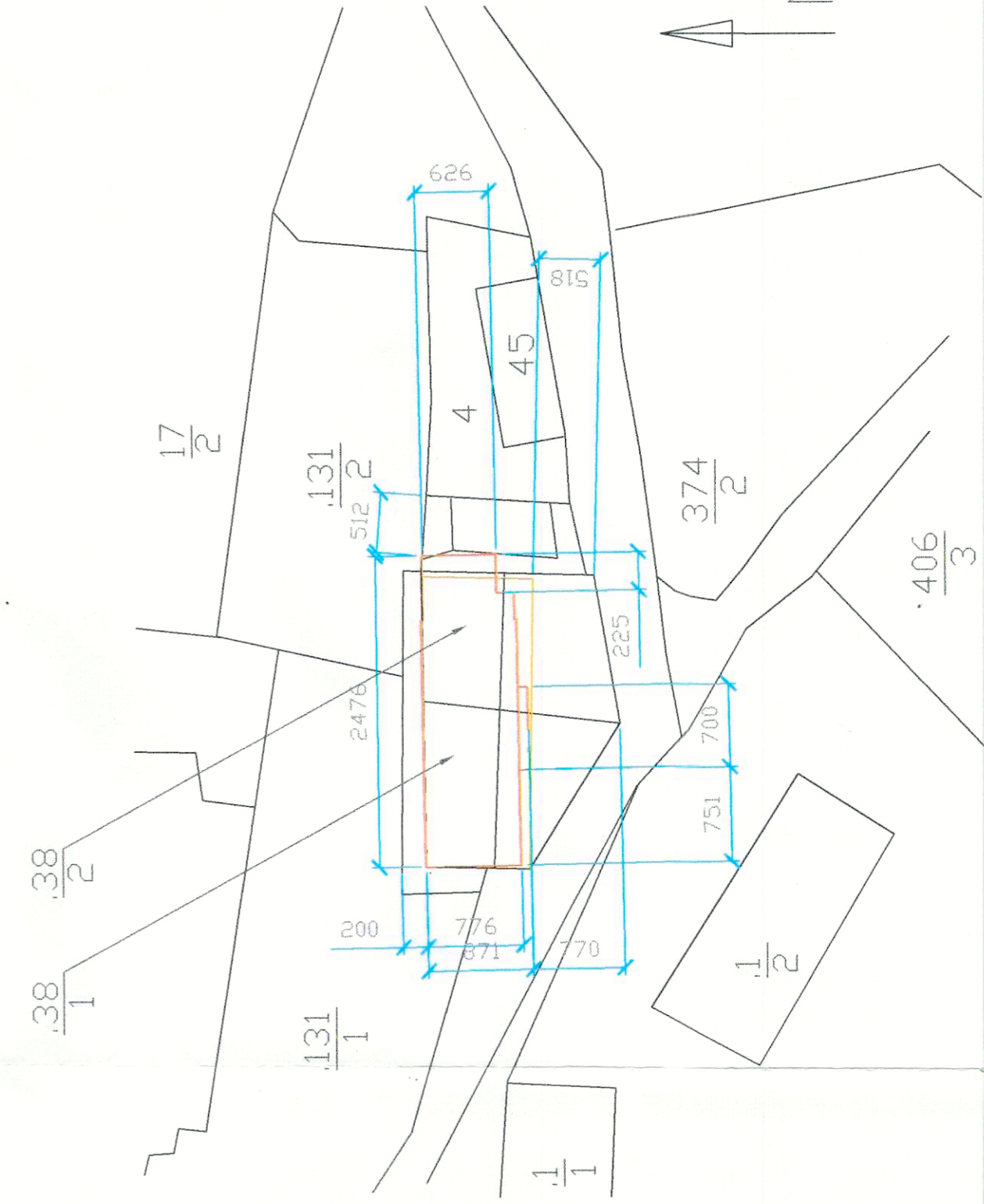

Lageplan
M 1:500

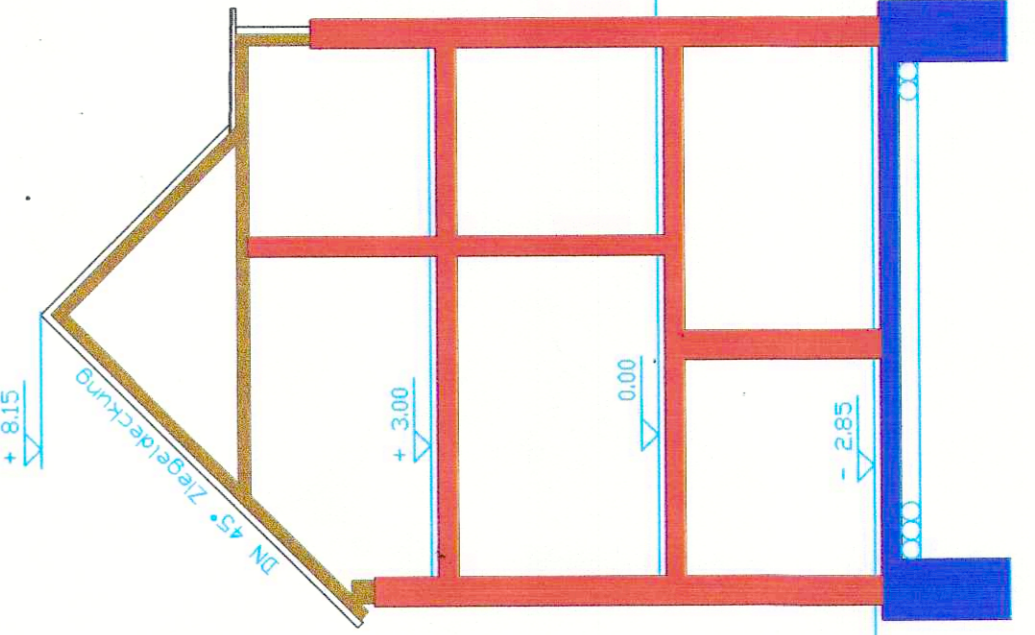

Schnitt B - B

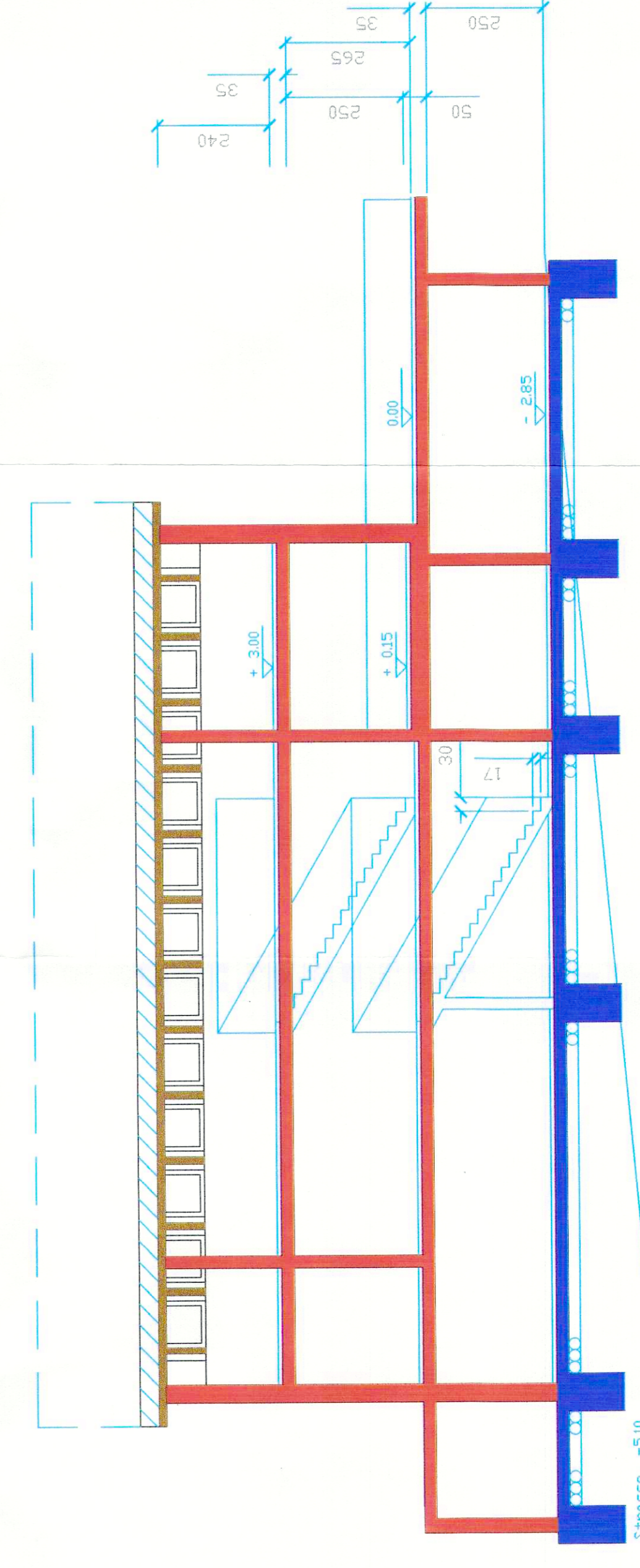

Schnitt A - A

EINREICHPLAN
M 1 : 100

OBJEKT: ABRUCH DES BESTEHENDEN WOHNHAUSES
ERRICHTUNG EINES EINFAMILIENHAUSES

BAUHERR: FRÖSCHL KARL-HEINZ UND
NEUGSCHWANDTNER ASTRID
Vinnusstraße 2
4323 Münzbach

GEPLANT: MÜNZBACH 38/1, 38/2
ORT: MÜNZBACH KG PARZ. NR.

BAUVERBER: *Münzbach, Karl, Peter, Karl, K.*
GRÜNDEIGENTUMER: *Fräulein, Marie, Maria*
MITTEIGENTUMER

BAUFÜHRER: *St. Gallen*

PLANVERFASSTER: *St. Gallen*

BAUBEHÖRDE: Münzbach 1.10.1998

Gez. F.K.H.