



Landkreis Vorpommern-Rügen
- Der Landrat -
Fachdienst Kataster und Vermessung

Tribseer Damm 1a
18437 Stralsund

Gemarkung: Lancken bei Sassnitz (13 3143)
Flur: 5
Flurstück: 158/19
Gemeinde: Sassnitz, Stadt (13 0 73 080)
Landkreis Vorpommern-Rügen
Lage: Lanckener Ring

Auszug aus dem Liegenschaftskataster Liegenschaftskarte MV 1:1000

Erstellt am 02.07.2024

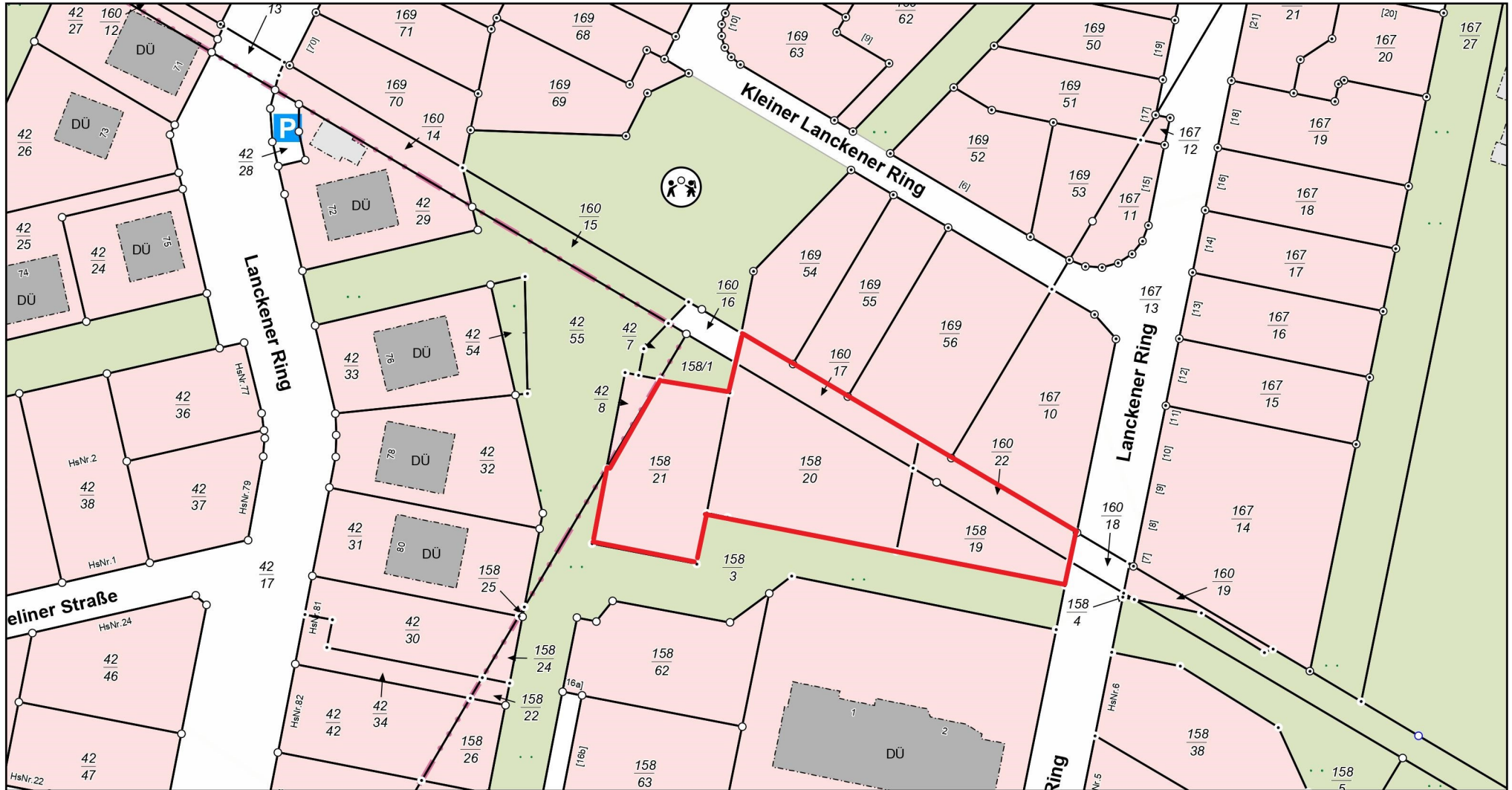

MV4632
0 10 20 30 40 Meter
Maßstab 1:1000

© Vermessungs- und Geoinformationsbehörden Mecklenburg-Vorpommern
Vervielfältigung, Weiterverarbeitung, Umwandlung, Weitergabe an Dritte oder Veröffentlichung bedarf der Zustimmung der zuständigen Vermessungs- und Geoinformationsbehörde.
Davon ausgenommen sind Verwendungen zu innerdienstlichen Zwecken oder zum eigenen, nicht gewerblichen Gebrauch (§ 34 Abs. 1 GeoVermG M-V).
Gefertigt durch: Klug, Andreas / Dipl.-Ing., ÖbVI, 18573 Rambin/Rügen