

links	0 Erdgeschoss	50,54 m ²
rechts	0 Erdgeschoss	50,54 m ²

Maßnahmen für energieeffizienteres Haus (BBS 12.01.2021):

- Solaranlage

HAUSTRENNWAND:

- 12 (1,8) Kalksandstein
- 1,5 cm Trennlage mit 4,0 cm mineralischer 3,0 cm Faserdämmplatte, Typ WTH
- 1,75 cm Kalksandstein 12 (1,8)

Detail A HAUSTRENNWAND

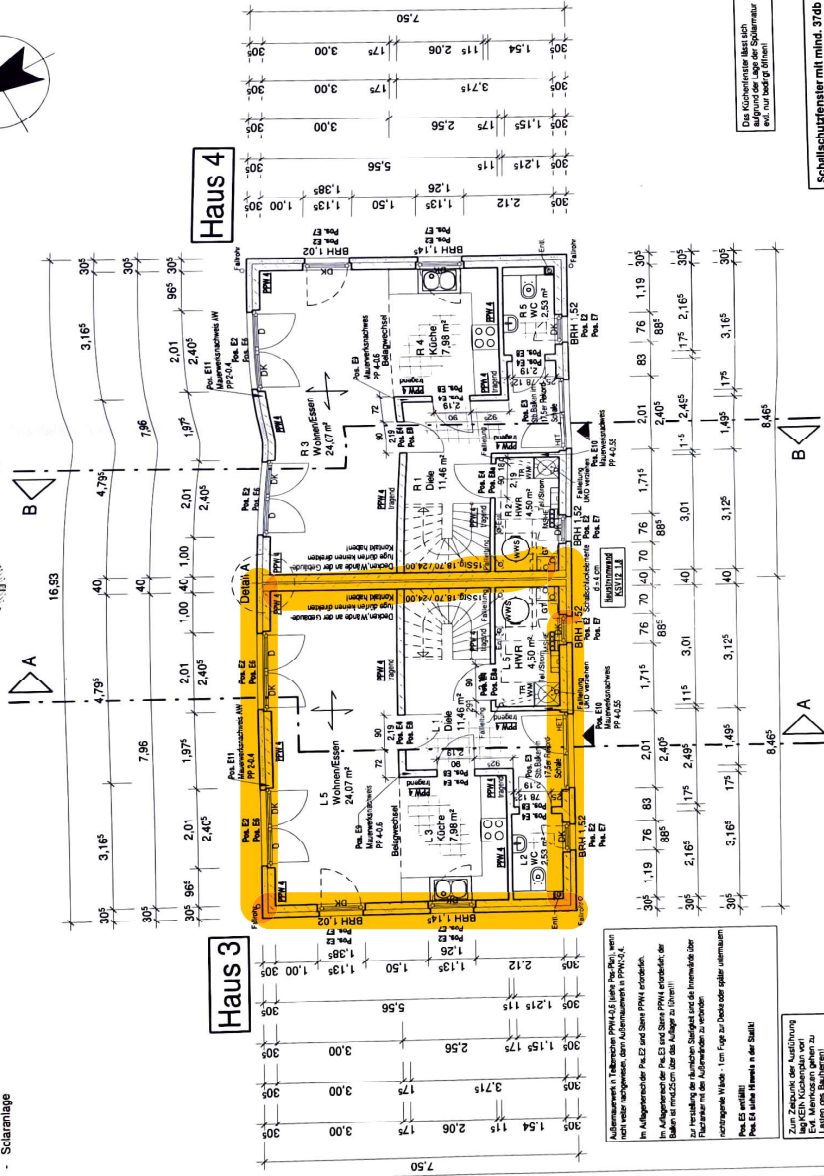
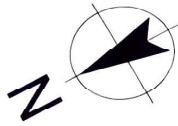
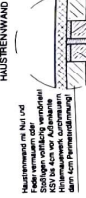

Die Kabinen sind aus Holz gefertigt, nur bedingt schalltechnisch wirksam.

Schallschuttfenster mit mind. 37dB (für gesamtes Geschoss, außer HET)

Der Bauherr ist in Eigenleistung für die Beschaffung der Montage-/Montageausführung, einschließlich der Einbaumittel vor Ort mit dem Handwerker abzustimmen und verantwortlich.

Maßnahmen 3: Kabinen PPW-LS (siehe Pkt. 10) sind nicht weiter vergrößern, denn Außenmaß ist PPW-LS. Im Außenmaß sind Pkt. E2 und Pkt. PPM1 einbinden. Bei Außenmaß sind Pkt. E2 und Pkt. PPM1 einbinden, der Balken ist mind. 25 cm über das Aufmaß zu führen! Zur Herstellung der Außenmaß-Schicht sind die Innenmaß über Flur zu führen mit den Außenmaßen zu verbinden. nachtragliche Wände - 1 cm Füllsp. für Decke oder Keller einbauen.

Zum Schutz der Fassade sind die Außenwände mit einem 1 cm Füllsp. für Decke oder Keller einbauen.

- SOHLE EG:**
- 1,0 cm teiler bzw. keramischer Belag (in EL)
 - 6,0 cm Zementestrich auf Trennlage
 - 2,0 cm Täpfermatte (Wärme-/Trittschallmatte)
 - 5,0 cm Dämmmatte (WLS 035)
 - 17,0 cm TEAM-Waterproof-Schle gemäß Stahl 5,0 cm Unterschlenderrandstreifen
- AUSSENWÄNDE:**
- ~1,0 cm Strukturputz auf Armierungsschicht (Farblon gem. Bemusterung)
 - 12,0 cm Dämmplatte auf Klebemörtel
 - 17,5 cm Porenbeton
 - ~1,0 cm Gipsinnenputz
- INNENWÄNDE:**
- 11,5 cm Porenbeton
 - 17,5 cm Porenbeton mit jeweils ~1,0 cm Gipsinnenputz (Gäste-WC zusätzlich gefliest)



TEAM MASSIVHAUS
 Team Massivhaus GmbH
 Hollerstraße 128 Tel: 04331/33110-0
 24782 Büdelsdorf Fax: 04331/33110-9

Bauvorhaben: Neubau eines Doppelhauses
Straße: Dipl.-Ing. Architekt Gunnar Hanno
Hollerstraße 128
24782 Büdelsdorf

Bauherr: [Redacted]
Name: [Redacted]
Straße: [Redacted]
Ort: [Redacted]
Telefon: [Redacted]
Mobil-/Site / E-Mail: [Redacted]

Bauort: Pinneberg
Gemeinde: Pinneberg
Furflurstraße 20 / 25841
Grünestück: 11,0 Hektar
Nav.-Adresse: Theodor-Weg 113
Ort: 25421 Pinneberg
Bundesland: Schleswig-Holstein

Plan: ERDGESCHOSS

Maßstab:	1:100	Gezeichnet:	BG
Datum erster Entwurf:	11.06.2021		
Änderungen	Datum / Gez.		
1. Entwurf	09.07.2021 / BG		
2. Entwurf	23.07.2021 / BG		
Bauplantrag	26.08.2021 / BG		
Ausführung	21.02.2022 / BG		

ALLE MASSE SIND ROH-BAUMASSE UND AM BAU ZU PRÜFEN ! DIE STATISCHEN BERECHNUNGEN INKL. DER POSITIONSPÄNE UNSTIMMIGKEITEN SIND MIT DER BAULEITUNG ABZUKLÄREN ! SIND BESTANDTEIL DER AUSFÜHRUNGSPLANUNG !