



bauvorhaben:
**NEUBAU VON
 2 MEFAMLIENHÄUSERN,
 MIT CARPORT UND STELLPLÄTZEN**

bauadresse:
 Am Hohlweg 5
 FLST.-NR.: 47/3
 89438 Holzheim-Weisingen

plan / maßstab:
ERDGESCHOSS
 M 1/100 **HAUS 1**

**Abgeschlossenheits-
 und Teilungspläne**

bauherr:
 kbs-bausanierung **kbs**
 Waldstraße 8 **komplette bausanierung**
 89343 Jettingen-Scheppach

unterschrift bauherr:
 planverfasser:
Planung – Architektur
 Martina Böck-Guntau
 Architektin Dipl.-Ing. (FH)
 Kirchleswiesenweg 11 - 89129 Öllingen
 Fon: 07345 92 13 25 - Fax: 07345 23 18 4
 E-Mail: info@c-p-management.de
 Web: www.c-p-management.de

unterschrift planverfasser:
 gefertigt:
 22.04.2024

gezeichnet / cad-layout:
Plan L - Bauzeichnungen
 Marion Lieb PlanL@t-online.de

bauvorhaben:
**NEUBAU VON
2 MEHRFAMILIENHÄUSERN,
MIT CARPORT UND STELLPLÄTZEN**

bauadresse:
Am Hohlweg 5
FLST.-NR.: 47/3
89438 Holzheim-Weisingen

plan / maßstab:
SCHNITTE A-A
M 1/100 **HAUS 1**

**Abgeschlossenheits-,
und Teilungspläne**

bauherr:
kbs-bausanierung 
Waldstraße 8
89343 Jettingen-Scheppach

unterschrift bauherr:
planverfasser:
Planung – Architektur

Martina Böck-Guntau
Architektin Dipl.-Ing. (FH)
Kirchleswiesenweg 11 - 89129 Öllingen
Fon: 07345 92 13 25 - Fax: 07345 23 18 4
E-Mail: info@c-p-management.de
Web: www.c-p-management.de

unterschrift planverfasser:

gefertigt:
22.04.2024

gezeichnet / cad-layout:
Plan L - Bauzeichnungen
Marion Lieb PlanL@t-online.de

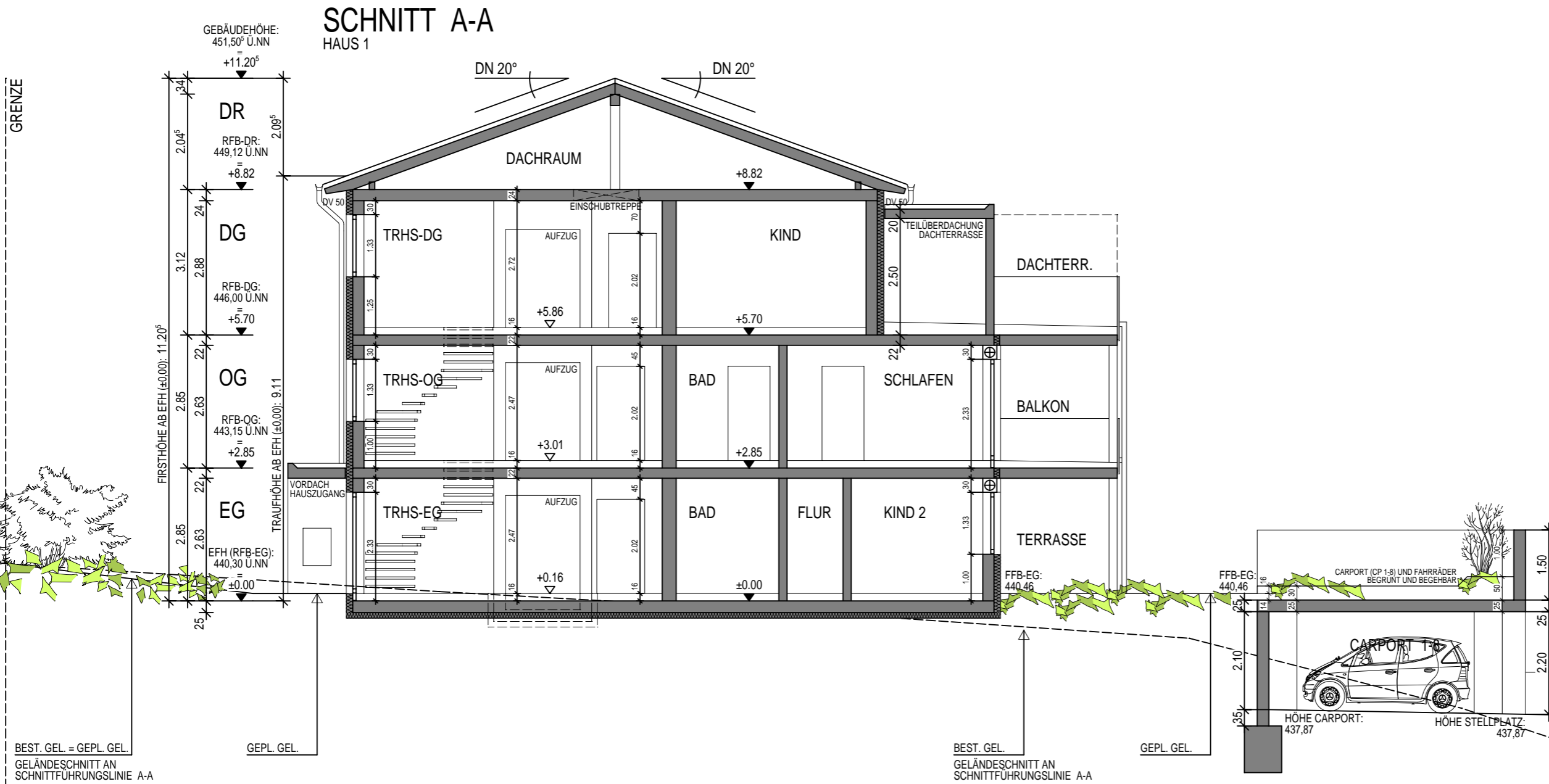

bauvorhaben:
**NEUBAU VON
2 MEHRFAMILIENHÄUSERN,
MIT CARPORT UND STELLPLÄTZEN**

bauadresse:
Am Hohlweg 5
FLST.-NR.: 47/3
89438 Holzheim-Weisingen

plan / maßstab:
SÜDANSICHT
M 1/100 **HAUS 1**

**Abgeschlossenheits-,
und Teilungspläne**

bauherr:
kbs-bausanierung 
Waldstraße 8
89343 Jettingen-Scheppach

unterschrift bauherr:

planverfasser:
Planung – Architektur

Martina Böck-Guntau
Architektin Dipl.-Ing. (FH)
Kirchleswiesenweg 11 - 89129 Öllingen
Fon: 07345 92 13 25 - Fax: 07345 23 18 4
E-Mail: info@c-p-management.de
Web: www.c-p-management.de

unterschrift planverfasser:

gefertigt:
22.04.2024

gezeichnet / cad-layout:
Plan L - Bauzeichnungen
Marion Lieb PlanL@t-online.de

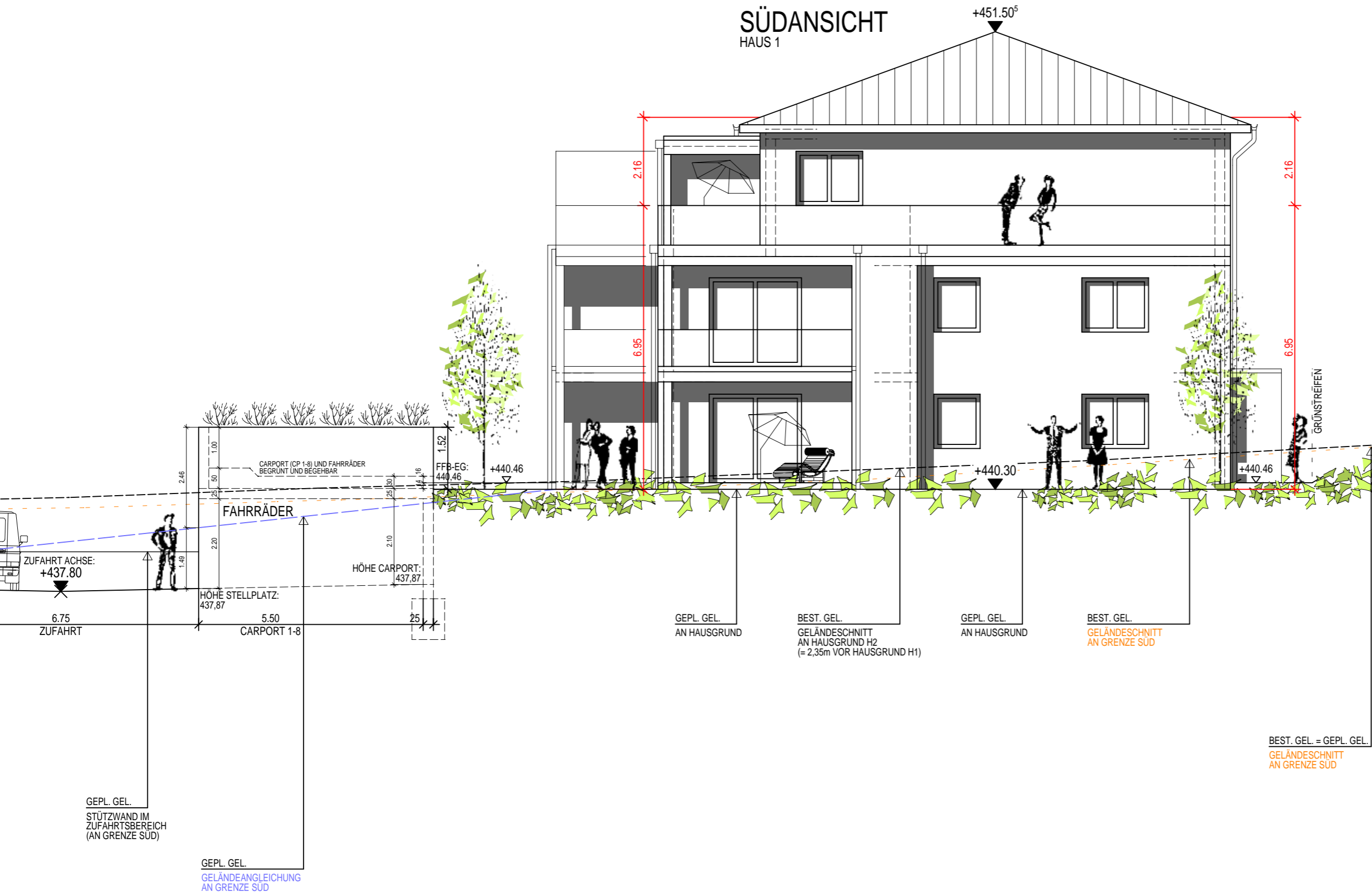

bauvorhaben:
**NEUBAU VON
2 MEHRFAMILIENHÄUSERN,
MIT CARPORT UND STELLPLÄTZEN**

bauadresse:
Am Hohlweg 5
FLST.-NR.: 47/3
89438 Holzheim-Weisingen

plan / maßstab:
NORDANSICHT
M 1/100 **HAUS 1**

**Abgeschlossenheits-,
und Teilungspläne**

bauherr:
kbs-bausanierung 
Waldstraße 8
89343 Jettingen-Scheppach

unterschrift bauherr:

planverfasser:
Planung – Architektur

Martina Böck-Guntau
Architektin Dipl.-Ing. (FH)
Kirchleswiesenweg 11 - 89129 Öllingen
Fon: 07345 92 13 25 - Fax: 07345 23 18 4
E-Mail: info@c-p-management.de
Web: www.c-p-management.de

unterschrift planverfasser:

gefertigt:
22.04.2024

gezeichnet / cad-layout:
Plan L - Bauzeichnungen
Marion Lieb PlanL@t-online.de

GRENZE ECKE NORDOST

NORDANSICHT
HAUS 1

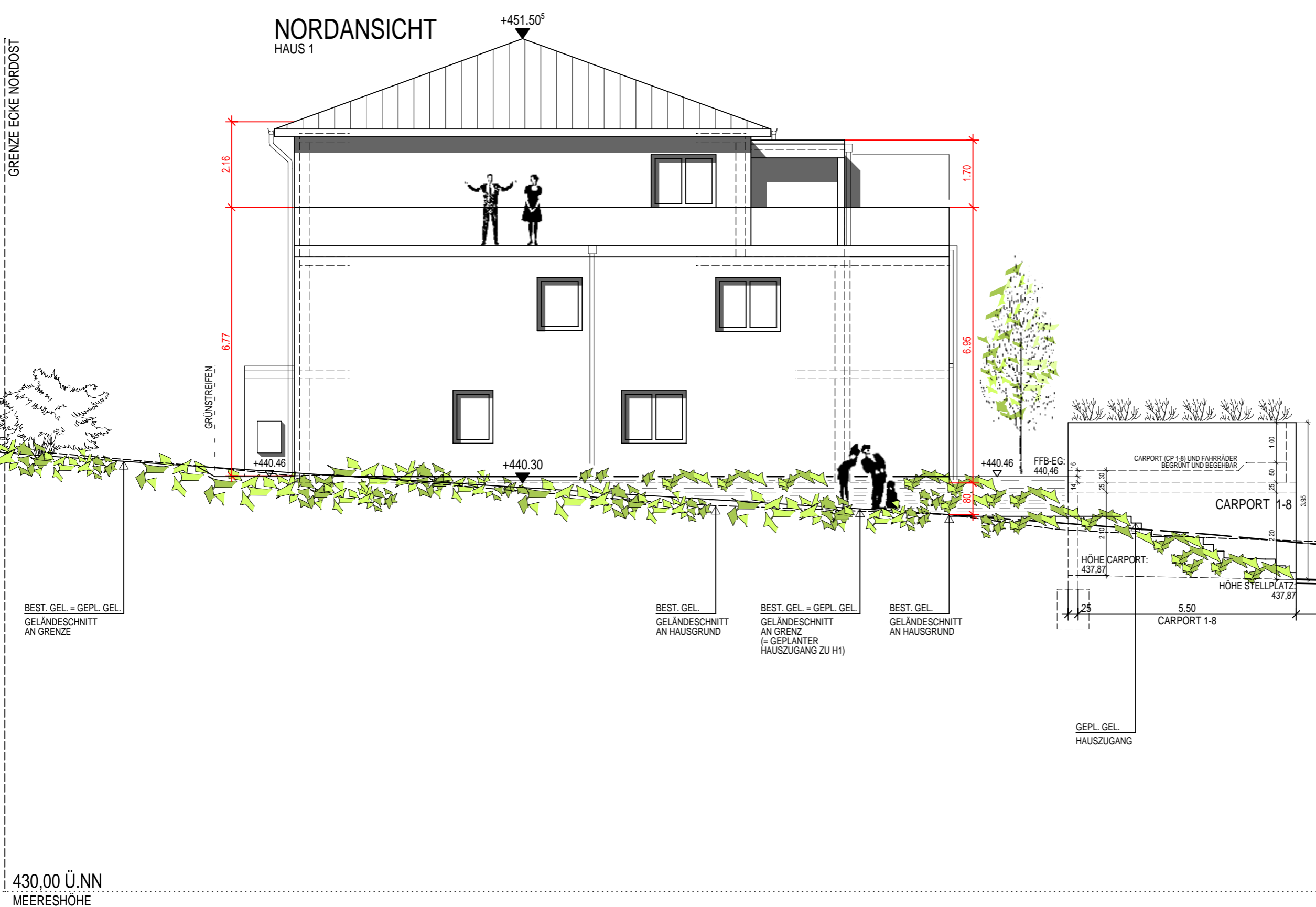

BEST. GEL. = GEPL. GEL.
GELÄNDESCHNITT
AN GRENZE

BEST. GEL.
GELÄNDESCHNITT
AN HAUSGRUND

BEST. GEL. = GEPL. GEL.
GELÄNDESCHNITT
AN GRENZ
(= GEPLANTER
HAUSZUGANG ZU H1)

BEST. GEL.
GELÄNDESCHNITT
AN HAUSGRUND

GEPL. GEL.
HAUSZUGANG

430,00 Ü.NN
MEERESHÖHE