

Rückansicht

*Detailansicht des Notausgangs 1/1!
(vgl. Grundriss)*

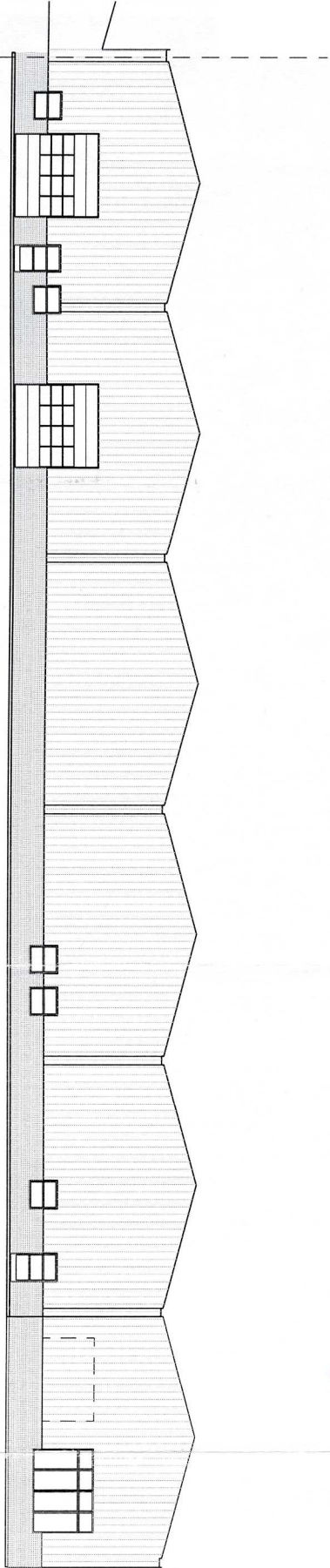

Vorderansicht

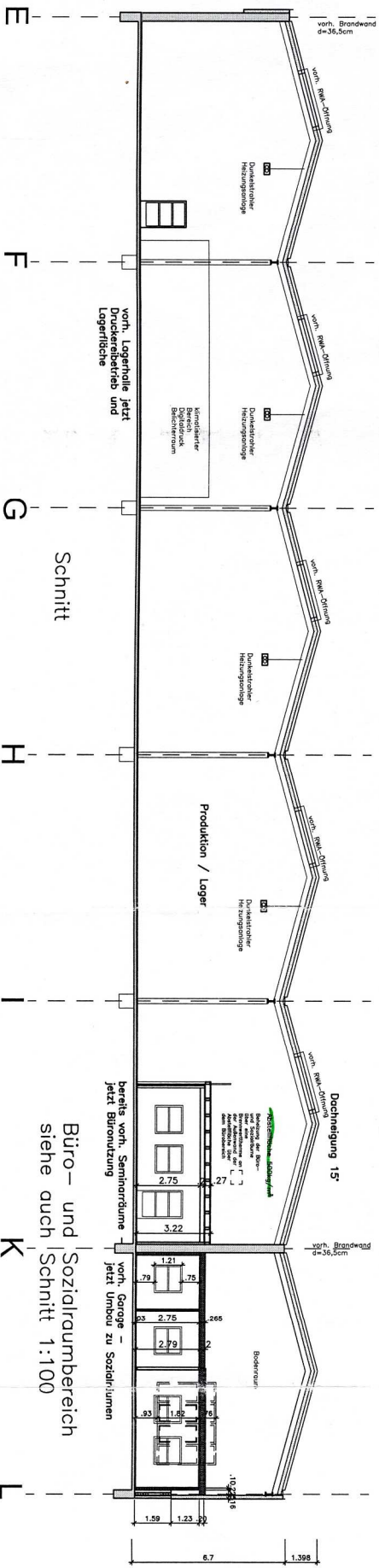

Schnitt

Büro- und Sozialbereich
siehe auch Schnitt 1:100

Zu Bauschem Nr. 63/ **289/2010**
Genehmigt
 und bauseitlich geprüft.
 Bad Schwartau, den **08.06.11**
 Der Bürgermeister
 als untere
 Bauaufsichtsbehörde
 Im Auftrage
P. Goffersel
 Dipl. Ing.

BAUVORLAGE

Bauvorhaben:
 Umnutzung einer bestehenden
 Lagerhalle mit Garage in eine
 Druckerei m. Sozial- und Bürotrak
 Umnutzung bestehender
 Seminarräume in Büroräume

Bauherr:
 Firma
 Heinevetter & Co.
 Knickkehim 12
 23811 Bad Schwartau
 0431 - 6195444

Bauort:
 Knickkehim 12
 23811 Bad Schwartau
 Darstellung:
 Schnittl. Ansichten

Makete:
 1:200

Datum/Anzahl:
 27.09.2010 - 15/11.2010

SILKE SPANGEL ARCHITEKTIN
 HELDORF 3 - 23684
 TEL. 04541 - 70 65 877 FAX. 70 65 86