

Grundriss Erdgeschoss

Antrag zu Baugenehmigung 3551/15  
BAUHERSTÄTTE GEMEINDE  
Bauherstättengenehmigung  
im vereinfachten Genehmigungsverfahren  
gemäß § 63 Abs. 1 BauO  
Ausf. durch 4. APR. 2019  
Landkreis Aurich  
Der Landrat  
im Auftrag  
Dipl.-Ing. Julee.H.  
Bauherr:

SCHULZE GRONOVER  
Architekten  
Königsgrasse 22 a  
46299 Greven  
Tel 02571 986863 Fax 02571 986873  
www.architekt-gronover.de  
ARCHITEKTURKAMMER NIEDER-  
RHEINLAND  
ARCHITEKT  
39040  
VEREINIGUNG DER OFFIZIEN IN NIEDER-  
RHEINLAND

Bauantrag		
Projekt: Nutzungsänderung von 2 DW in 2.DW und 2.FW Elbestraße 22, 26548 Nordmerley		
Bauherr: [REDACTED]		
Architekten: Schulze Gronover Architekten Königsgrasse 22 a 46299 Greven Tel 02571 986863 Fax 02571 986873 www.architekt-gronover.de		
Leistungsphase: Genehmigungsplanung		
Planbezeichnung: Erdgeschoss	Projekt Nr.:	386
Maßstab: 1 : 100	Datum: 07.03.2019	Plan Nr.:
		G01

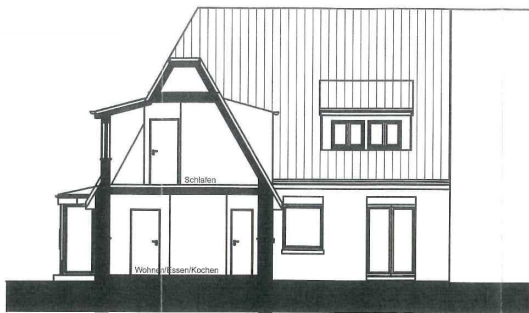

Schnitt A-A

Anlage zu Baugenehmigung 3531/18  
BAUERN - GEMEINDE  
Bauschluss nach Projekt und genehmigt  
im Rahmen des Genehmigungsverfahrens  
gemäß § 80 Abs. 1 BauO  
Aurich, den 2. April 2019  
Landrätin Aurich  
Der Landrat  
Im Auftrag  
Julia  
Dipl.-Ing.

Bauherr:

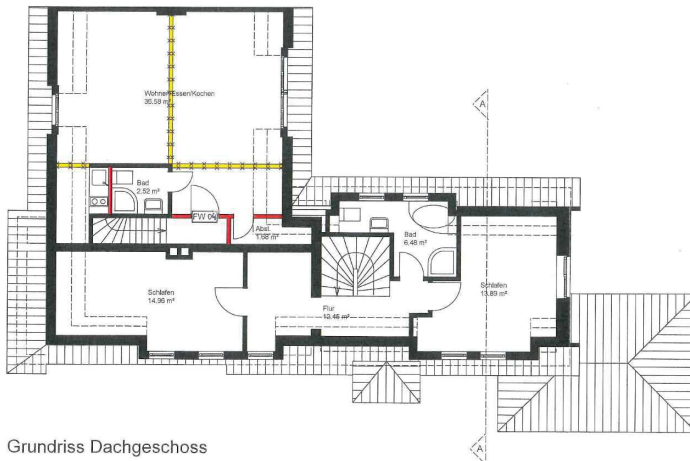

Grundriss Dachgeschoss

SCHULZE GRONOVER  
Architekten  
Architekt:  
Königsstrasse 22 a  
48269 Greven  
Telefon 02571 985863  
Telefax 02571 985873  
www.schulze-gronover.de

Bauantrag

Projekt: Nutzungsänderung von 2 DW in 2.DW und 2.FW Elbestraße 22, 25548 Nordernhey	
Bauherr: [REDACTED]	
Architekten: Schulze Gronover Architekten Königsstrasse 22 a 48269 Greven Tel 02571 985863 Fax 02571 985873	
Leistungsphase: Genehmigungsplanung	
Planbezeichnung: Dachgeschoss / Schnitt	Projekt Nr.: 386
Maßstab: 1 : 100	Datum: 07.09.2019
Plan Nr.: G02	

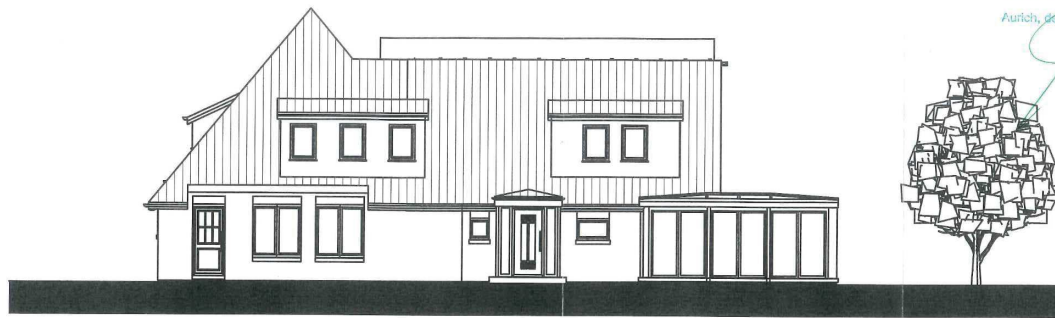

Ansicht Süd



Ansicht Ost

Anlage zu Baubeschein Nr. 333/15  
BAUHERR: ~~STADT GEMEINSCHAFT~~  
Baubeschein Nr. 333/15 und genehmigt  
im Genehmigungsverfahren  
des 4. April 2019  
Aurich, den 4. April 2019  
Landskreis Aurich  
Der Landrat  
Im Auftrag  
Hilke  
Dipl.-Ing.

Bauherr:

Architekt:  
SCHULZE GRONOVER  
Architekten  
Königsstrasse 22 a  
48268 Greven  
Telefon 02571 - 986873  
Telefax 02571 - 986873  
www.architekt-gronover.de  
ARCHITEKT  
39340  
VEREINIGUNG DES ÖFFENTLICHEN

Bauftrag

Projekt: Nutzungsänderung von 2 DW in 2 DW und 2 FW Elbestraße 22, 26548 Nordmerney	
Bauherr: [REDACTED]	
Architekten: Schulze Gronover Architekten Königsstrasse 22 a 48268 Greven Tel 02571 986883 Fax 02571 986873	
Leistungsphase: Genehmigungsplanung	
Planbezeichnung: Ansichten	Projekt Nr.: 386
Maßstab: 1 : 100	Datum: 07.03.2019 Plan Nr.: A01

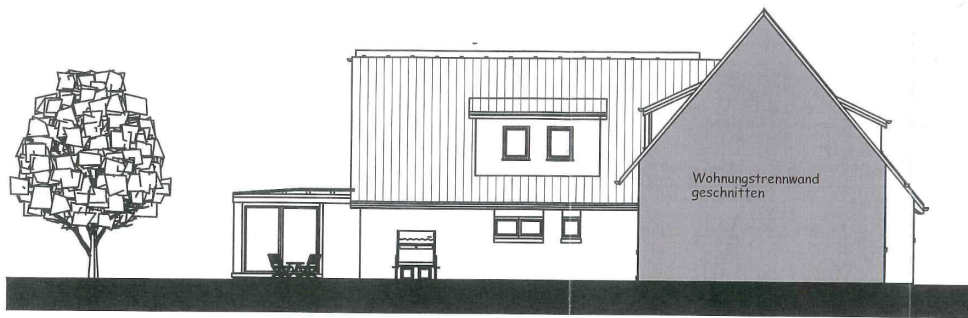

Ansicht Nord

3881/5  
Antrag an Bauaufsicht  
BAUHERR: ~~BAUHERR - GEMEINDE~~  
Bauaufsicht geprüft und genehmigt  
im vereinfachten Genehmigungsverfahren  
gemäß § 38 Abs. 1 S. 1 BauO  
Aurich, den 4. APR. 2019  
Landkreis Aurich  
Der Landrat  
Im Auftrag  
Bpt.-Ing. *[Signature]*

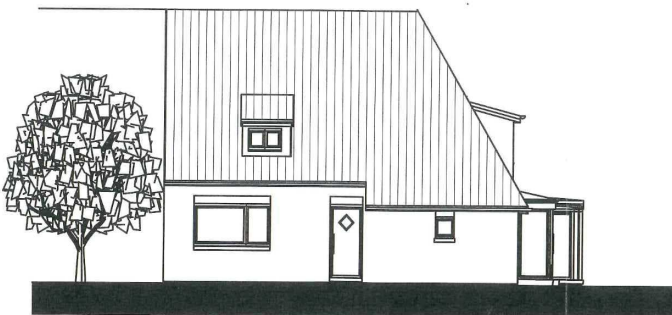

Ansicht West

Bauherr:

SCHULZE GRÖNÖVER  
Architekten  
Königsstrasse 22 a  
48268 Greven  
Telefon 02571 986873  
www.schulze-gronover.de  
ARCHITEXTHAMMER UND  
ARCHITEXT  
38540  
BREMSENSTRASSE 10  
48149 MÜNSTER  
BREMSENSTRASSE 10  
48149 MÜNSTER

Bauantrag

Projekt: Nutzungsänderung von 2 DW in ZDW und ZFW Elbestraße 22, 26548 Nordmerney		
Bauherr: [REDACTED]		
Architekten: Schulze Grönover Architekten Königsstrasse 22 a 48268 Greven Tel 02571 986873 Fax 02571 986873		
Leistungsphase: Genehmigungsplanung		
Planbezeichnung: Ansichten	Projekt Nr.: 386	
Maßstab: 1 : 100	Datum: 07.03.2019	Plan Nr.: A02

