

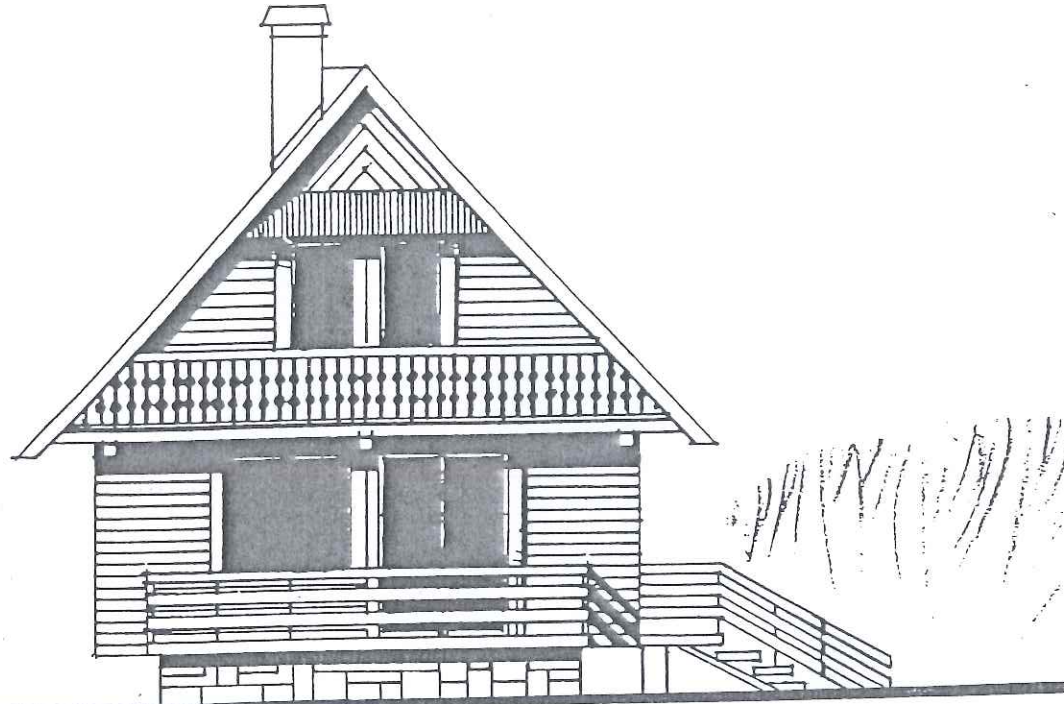

mgr inż arch.  
Teresa Jakubowska  
30-505 Kraków, ul. Młiter 3, 1  
upr. bud nr 91/85 tel. 56 26 4

*Jak*

STAROSTWO POWIATOWE  
w Gryficach  
Wydział Urbanistyki, Architektury  
i Budownictwa



Janusz Ławryszko  
Uprawnienia Budowlane  
w Zakresie Nadzorowania, Kierowania  
Robót Budowlanych oraz Projektowania  
Nr Upr. UAN/59/8346/III/15/87  
Urząd Woj. Konin

Budynek mieszkalny powtarzalny DM - 6082		 <b>SKALA</b> 1 : 100
ARCHITEKTURA		
ELEWACJA TYLNA PĘD.	Data 1999	Nr ark. A 9
Mgr inż. arch. TERESA JAKUBOWSKA		

mgr inż arch.  
Teresa Jakubowska  
30-505 Kraków, ul. Młiter  
upr. bud nr 91/85 tel. 56

*Jak*

STAROSTWO POWIATOWE  
w Gryficach  
Wydział Urbanistyki, Architektury  
i Budownictwa

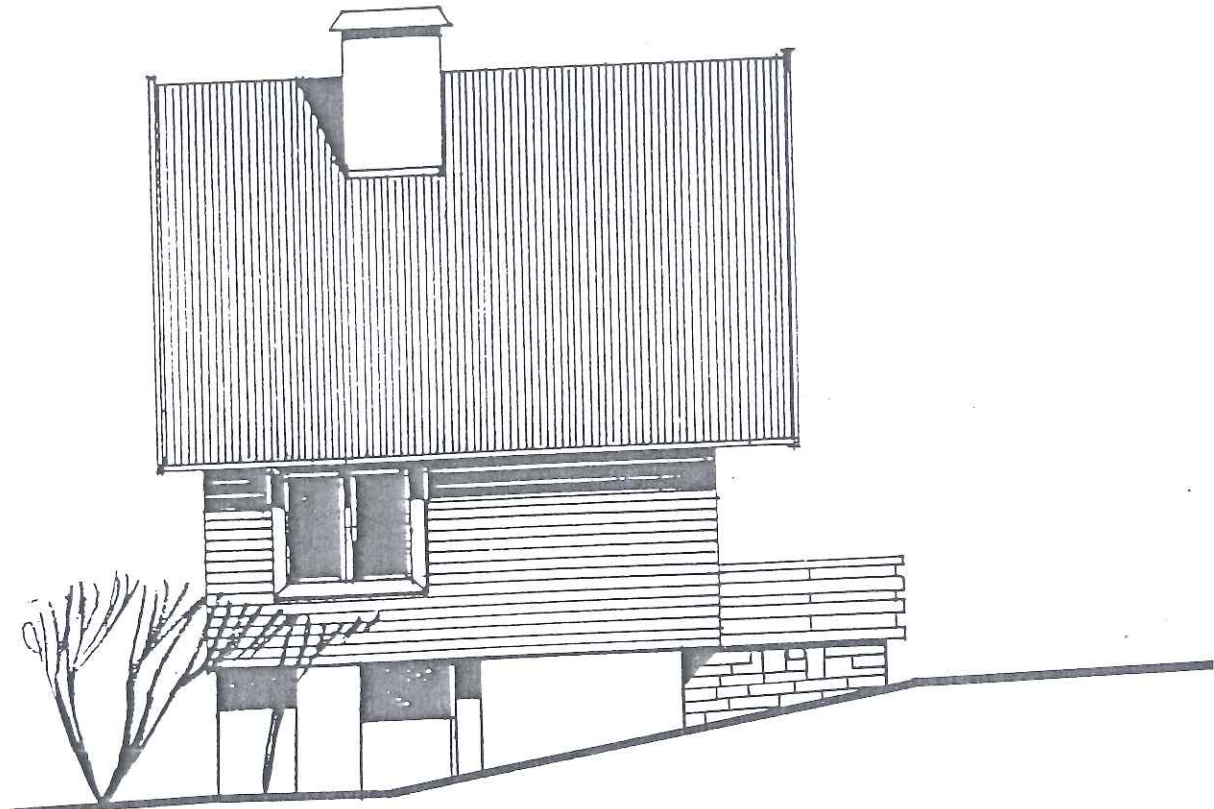

Janusz Ławryszko  
Uprawnienia Budowlane  
w Zakresie Nadzorowania, Kierowania  
Robót Budowlanych oraz Projektowania  
Nr Upr. UAN/59/8346/III/15/87  
Urząd Woj. Konin

Budynek mieszkalny powtarzalny DM - 6082		 <b>SKALA</b> 1 : 100
ARCHITEKTURA		
ELEWACJA BOCZNA ZACH.	Data 1999	Nr ark. A 10
Mgr inż. arch. TERESA JAKUBOWSKA		



KAZIMIERZ BOGUSZ  
inż. elektryk, automatyzacja  
opr. proj.-budowl. nr 17003

## OPIS TECHNICZNY BRANŻA ELEKTRYCZNA

- Obowiązujące uwagi do opisu technicznego przedstawiono w załączniku nr 1. Wzrosty i kolorystyka elewacji stanowiącej integralną część projektu sieci i instal. elektrycznej.
1. Ogólna charakterystyka obiektu
- Budynek jednorodzinny podpiwniczony parterowy z poddaszem mieszkalnym

### 2. Podstawa prawna

- Ustawa z 10 kwietnia 1997r. Prawo energetyczne Dz.U. Nr 54 z późniejszymi zmianami.
- Ustawa z 7 lipca 1994r Prawo budowlane z późniejszymi zmianami.
- Rozporządzenie Ministra Gospodarki Przestrzennej i Budownictwa z 14 grudnia 1994r. Dz.U. Nr 10 z 1995r. Jednolity tekst rozporządzenia Ministra Gospodarki Przestrzennej i Budownictwa w sprawie warunków technicznych, jakim powinny odpowiadać budynki i ich usytuowanie - załącznik do obwieszczenia Ministra Spraw Wewnętrznych i Administracji z dn. 4 lutego 1999r Dz.U. Nr 15 poz.140
- Rozporządzenie Ministra Gospodarki z dnia 21 października 1998r. W sprawie szczególnych warunków przyłączenia, obrotu energią elektryczną, świadczenia usług przesyłowych, ruchu sieciowego i eksploatacji sieci oraz standardów jakości obsługi odbiorców. Dz.U. Nr 145 z 1998r.
- Polskie Normy dotyczące instalacji elektrycznych w obiektach budowlanych PN-    /E-05009/    .
- Obowiązujące przepisy , rozporządzenia wykonawcze i wiedza techniczna w zakresie elektroenergetyki.

### 3. Parametry techniczne

- Napięcie zasilania - 3 x 380/220 V +N
- Częstotliwość - 50 Hz
- Moc zainstalowana - 9,8 kW
- Współczynnik jednoczesności - 0,7
- Moc obliczeniowa - 6,8 kW
- System - TN-S
- Wpływy zewnętrzne ?
- Środowisko - AA5; -AD1; -AE1; -AF1; AG1; -AH1; -AK1; -AL1; -AM1; -AN1; -AP1; -AQ1(2); -AR1. -BA1; -BC2; -BD1; -BE1. -CA1(2); -CB1. -V
- Użytkowanie
- Obiekty budowlane
- Grupa przyłączeniowa

Hal

STAROSTWO POWIATOWE  
w Gryficach  
Wydział Urbanistyki, Architektury  
i Budownictwa

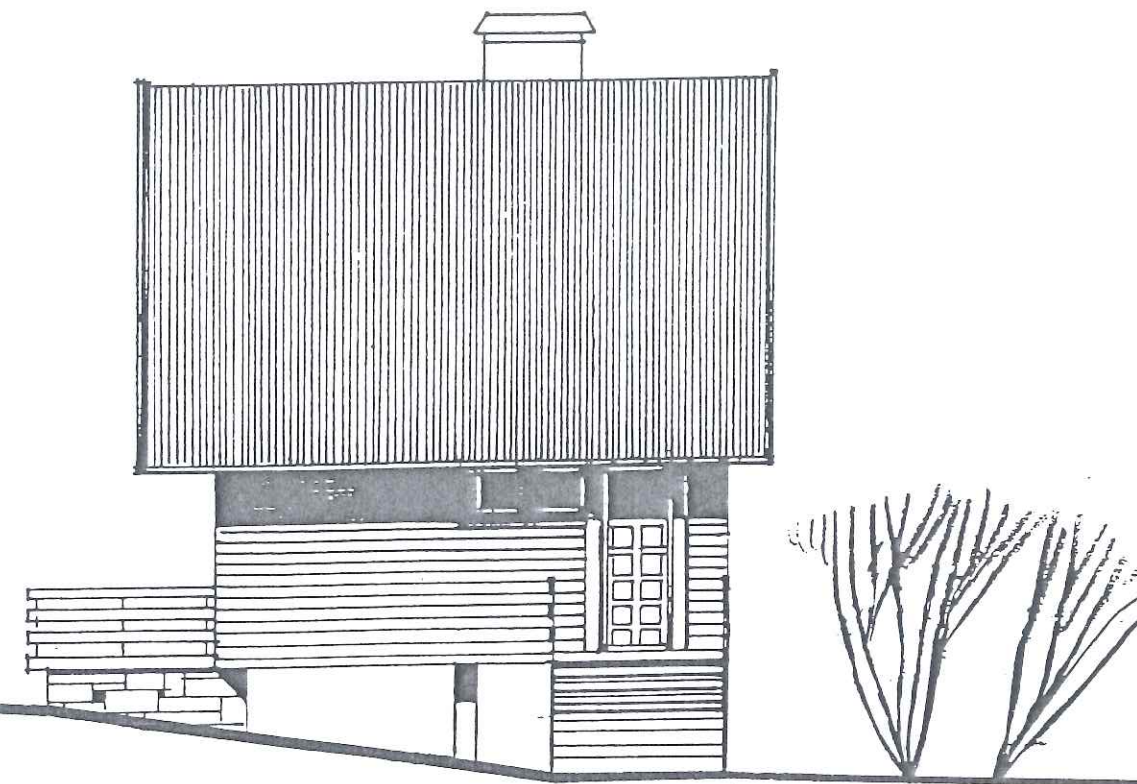

Janusz Kawruszko  
Uprawnienia Budowlane  
w Zakresie Nadzorowania, Kierowania  
i Projektowania  
Nr Upr. UAN/59/8346/11/15/87  
Urząd Woj. Konin

Budynek mieszkalny powtarzalny DM - 6082		<b>KBI</b> PROJEKT
ARCHITEKTURA		SKALA 1 : 100
ELEWACJA BOCZNA WSCH.	Data 1999	Nr ark. A 8
Mgr inż. arch. TERESA JAKUBOWSKA		



mgr inż.  
Teresa Jaki  
30-505 Kraków, u  
upr. bud nr 91/65

ja

Urząd Województwa Świętokrzyskiego  
Biuro Architektury i Budownictwa



Janusz Ławruszko  
Uprawnienia Budowlane  
Zakresie Nadzoru i Kierowania  
Prac Budowlanych przy Projektowaniu  
Nr Upr. UAN/59/1546/11/15/87  
Urząd Woj. Konin

Budynek mieszkalny powtarzalny DM - 6082		<b>KE</b> PROJEKT SKALA 1 : 100
ARCHITEKTURA		
ELEWACJA FRONTOWA PEN.	Data 1999	Nr ark A 11
Mgr inż. arch. TERESA JAKUBOWSKA		

mgr inż. arch.  
 Teresa Jakubowska  
 30-505 Kraków, ul. Młoty 3/10  
 upr. bud nr 91/85 tel. 56 26 41

uwaga: opis warstw stropowych  
 w tekście

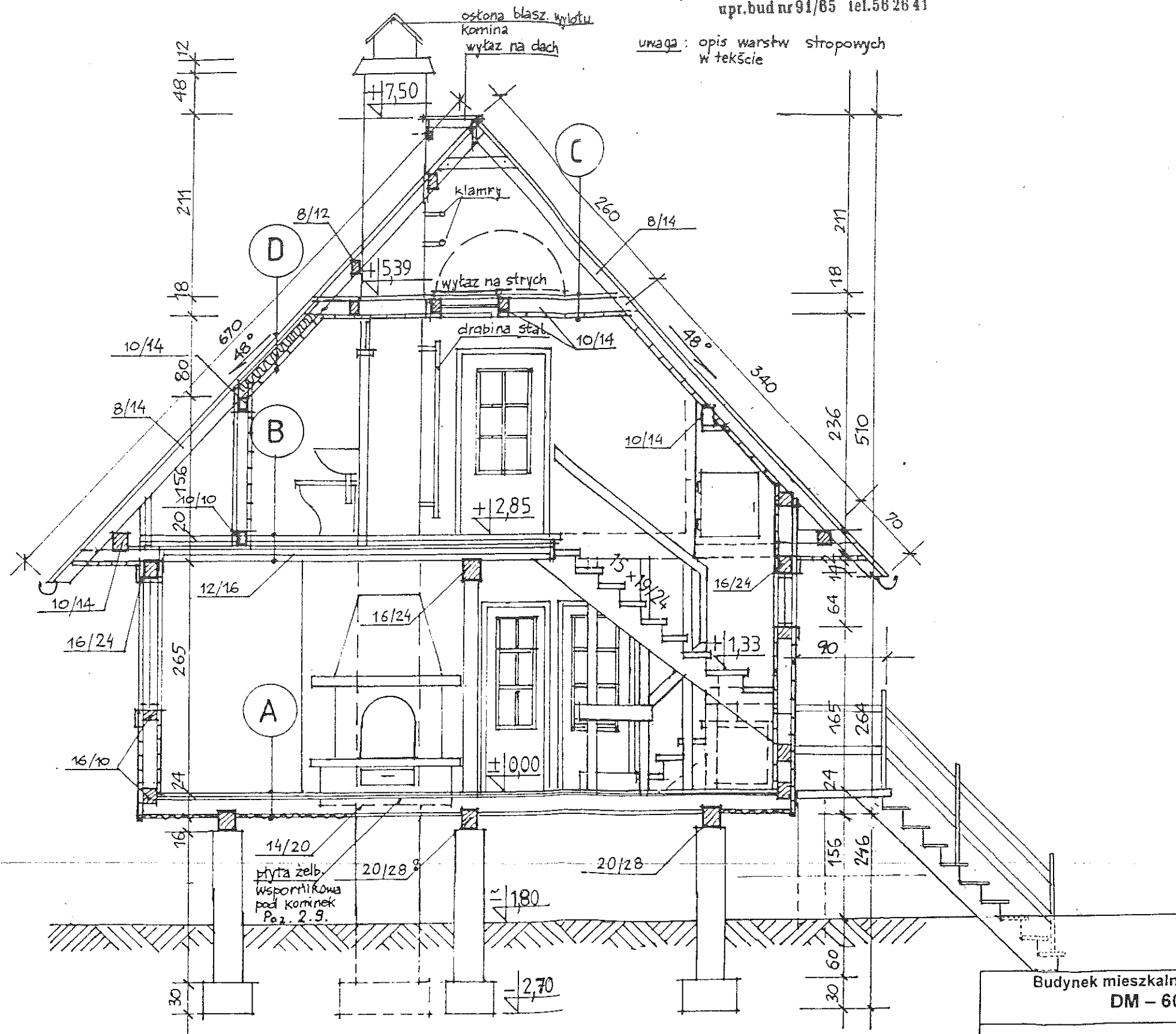

Janusz Ławruszko  
 Uprawnienia Budowlane  
 w Zakresie Nadzoru, Kierowania  
 Robót Budowlanych oraz Projektowania  
 Nr Upr. UAN/59/6346/II/15/87  
 Urząd Woj. Konin

Budynek mieszkalny powtarzalny DM - 6082		 SKALA 1 : 50
ARCHITEKTURA		
PREKRÓJ A-A	Data 1999	Nr ark. A 6
Mgr inż. arch. TERESA JAKUBOWSKA		

mgr inż arch.  
Teresa Jakubowska  
30-505 Kraków, ul. Słotery 3/11  
opr. bud nr 91/85 tel. 56 264

*hal*



STAROSTWO POWIATOWE  
w Gryfiszach  
Wydział Urbanistyczny, Architektury  
i Budownictwa

ZATWIERDZAM PROJEKT BUDOWLANY  
z warunkami zawartymi w decyzji  
znak *M.B. 25746/2003* z dnia *09.04.2003*

z up. STAROSTY

*Dariusz Groszawicz*  
Dyrektor Wydziału Urbanistycznego,  
Architektury i Budownictwa

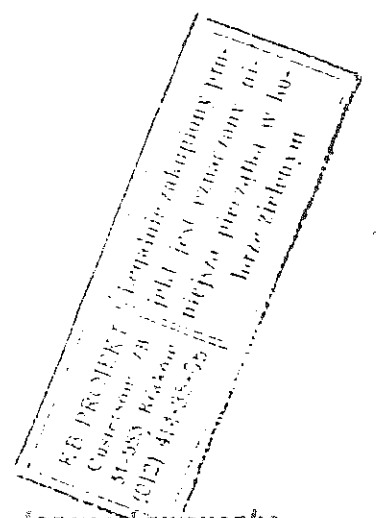

*Janusz Lawruszko*  
Uprawnienia Budowlane  
w Zakresie Nadzorowania, Kierowania  
robót Budowlanych oraz Projektowanie  
Nr Upr. UAN/59/82-46/11/15/87  
Urząd Woj. Konin

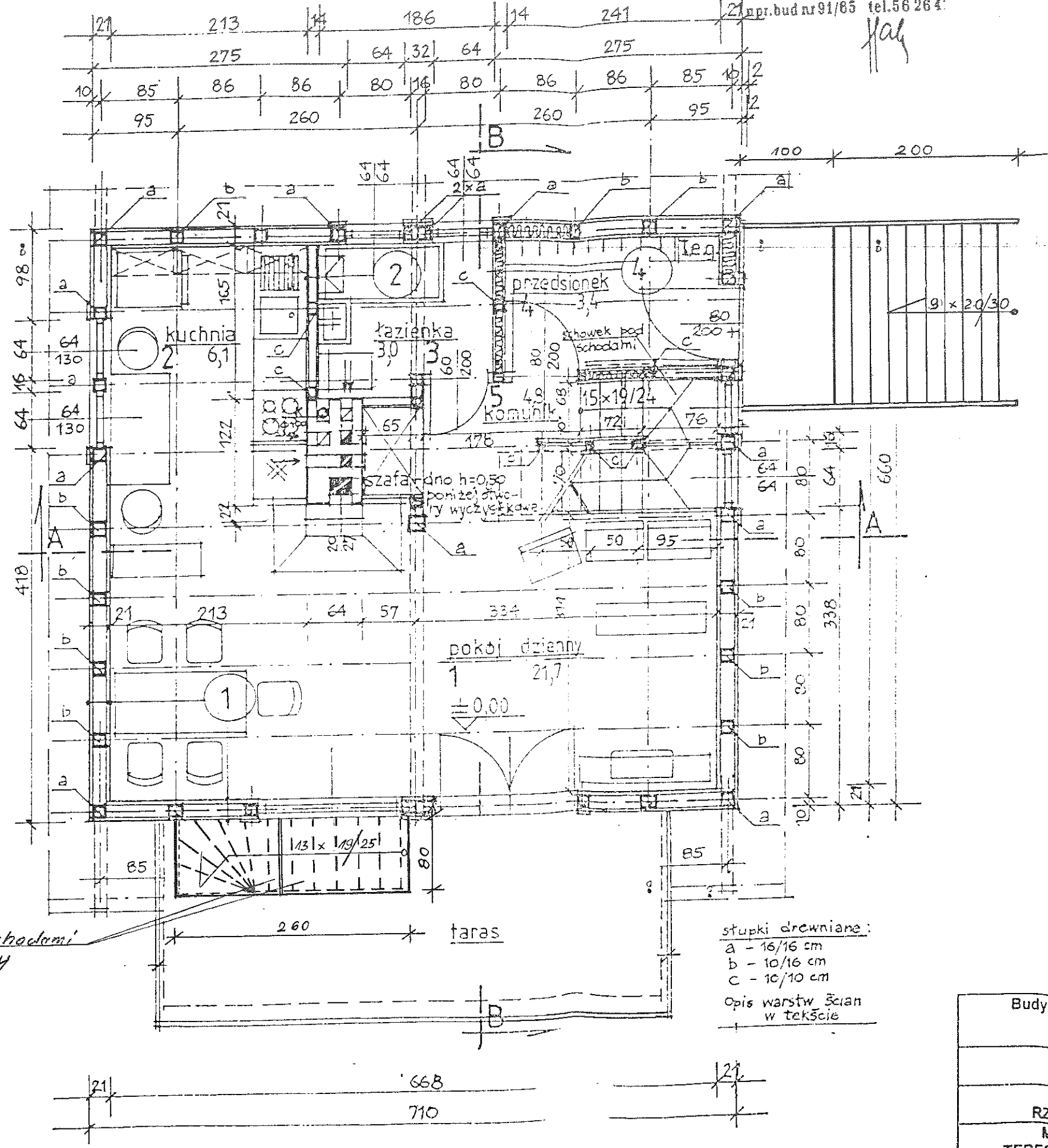

*Pokrywa nad schodami do piwnicy*

stępki drewniane:  
a - 16/16 cm  
b - 10/16 cm  
c - 10/10 cm  
Opis warstw ścian w tekście

Budynek mieszkalny powtarzalny DM - 6082		KBI PROJEKT SKALA 1 : 50
ARCHITEKTURA		
RZUT PARTERU	Data 1999	Nr ark. A 2
Mgr inż. arch. TERESA JAKUBOWSKA		