

AUFTEILUNGSPLAN FÜR FL.NR.266
+ 266/2 DER GEMARKUNG HEGE

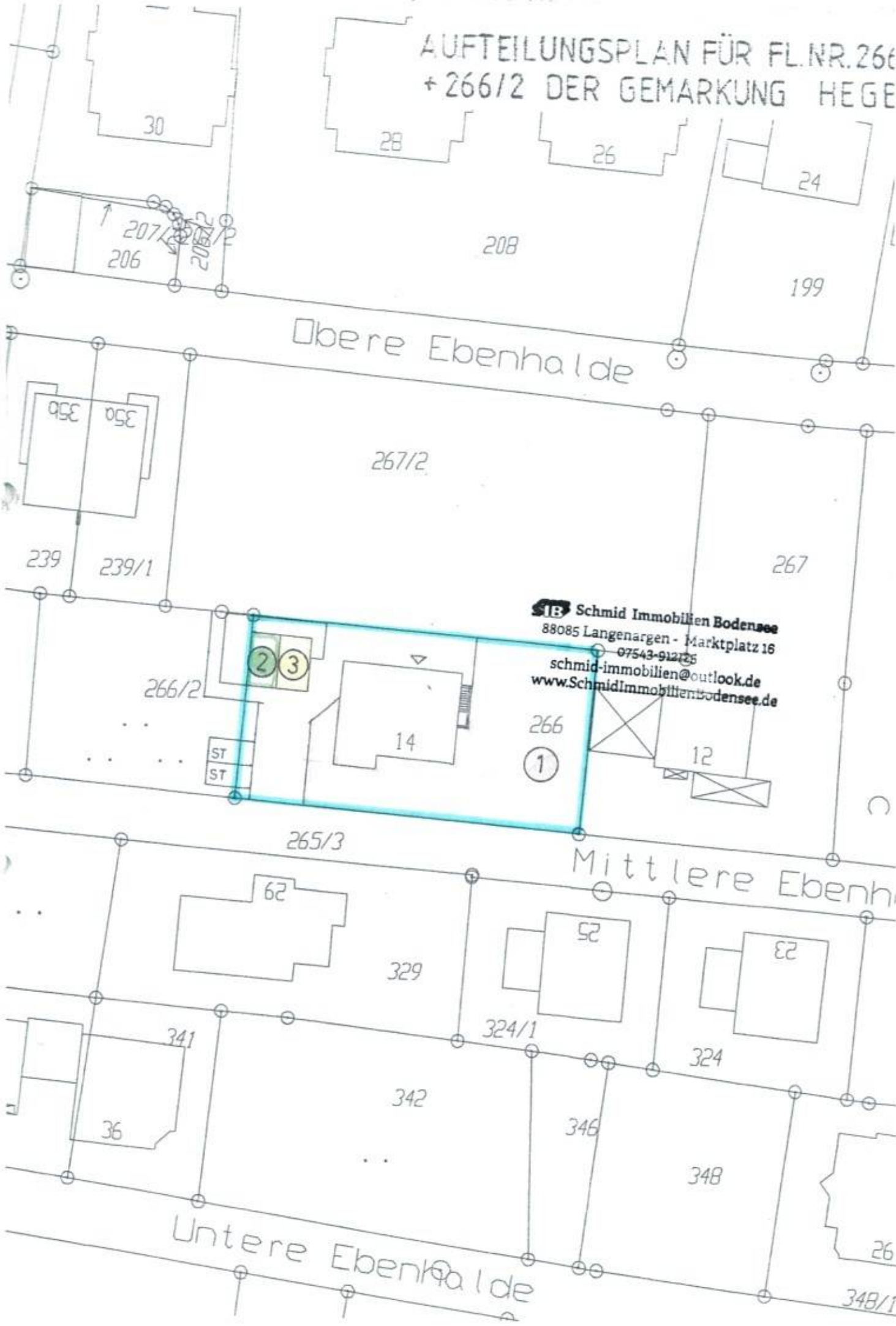

Schmid Immobilien Bodensee
88085 Langenargen - Marktplatz 16
07543-912725
schmid-immobilien@outlook.de
www.SchmidImmobilienBodensee.de

Obere Ebenhalde

Mittlere Ebenhalde

Untere Ebenhalde

AUFTEILUNGSPLAN FÜR
 + 266/2 DER GEMARKE

GRUNDRISS ERDGESCHOSS

BAUHERR: *Prof. Dr. M. Schreier*

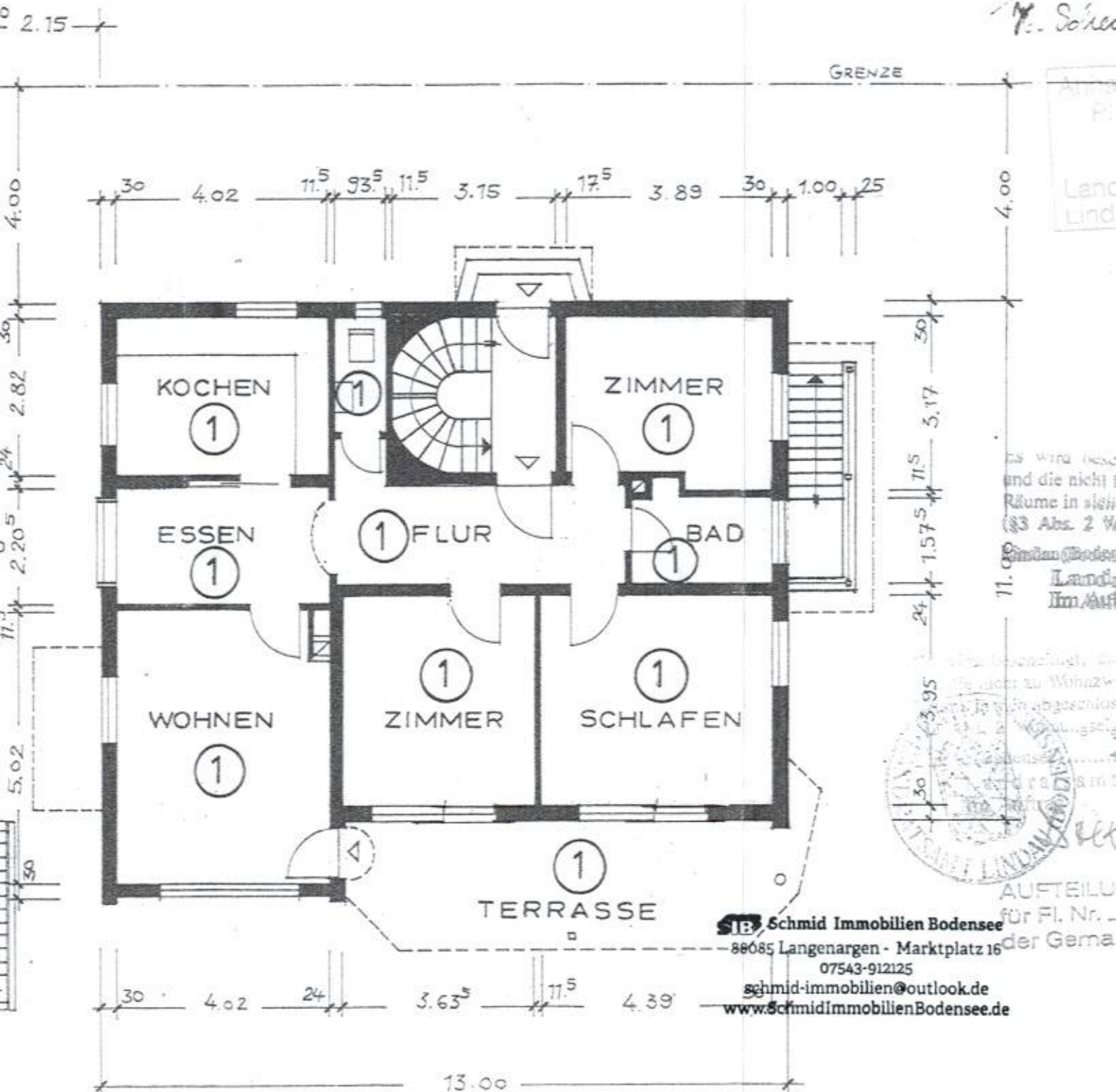

... wird besetzt
 und die nicht
 Räume in sich
 (§ 3 Abs. 2 W
 Grund (Boden
 Land
 im Auf



AUFTEILUNG
 für Fl. Nr. ...
 der Gema

SIB Schmid Immobilien Bodensee
 88085 Langenargen - Marktplatz 16
 07543-912125
 schmid-immobilien@outlook.de
 www.schmidimmobilienbodensee.de

NACHBARN:

KRESSBRONN, 06.0
 PLANFERTIGE
R. F. ...
 Zimmerer - Sägewerk
 Bodensee-Balkone - Verpackung
 88079 Kressbronn (B) - Lindauer Str.

AUFTEILUNGSPLAN FÜR FL. NR. 200
+ 266/2 DER GEMARKUNG HEGE

OBERGESCHOSS

GRUNDRISSSE KG + OG M. 1:100

BAUHERR:



Schmid
Planfertiger
14. AUG. 2002
Landratsamt
Lindau

... Jaß die Wohnung
... zu Wohnzwecken dienender
... sich abgeschlossen sind.
Abs. 2 Wohnungseigentumsgesetz)
Lindau (Bodensee) 20.8.02
Landratsamt
im Auftrag

AUFTEILUNGSPLAN
für Fl. Nr. 200 + 266/2
der Gemarkung Hege

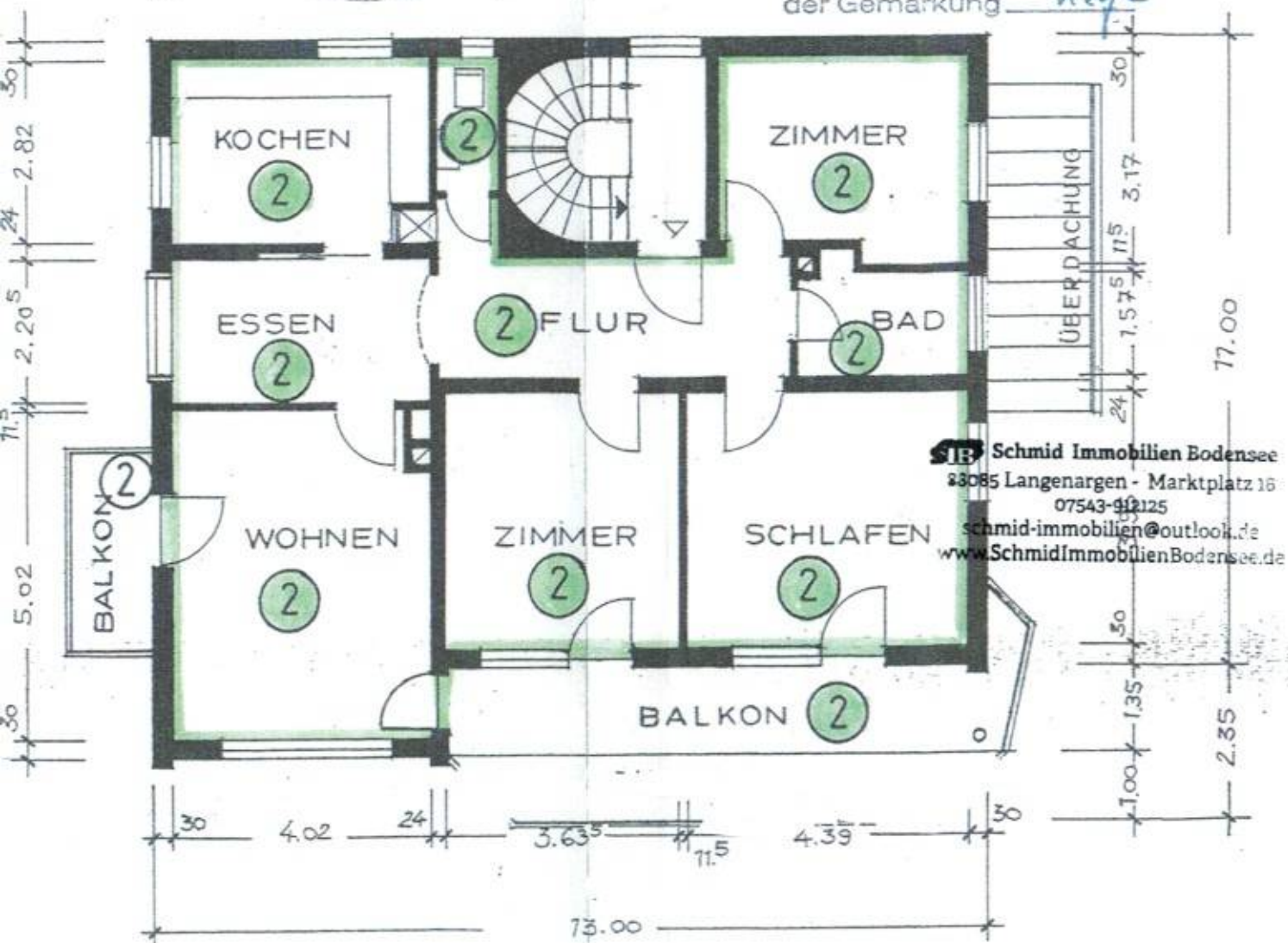

SIB Schmid Immobilien Bodensee
83085 Langenargen - Marktplatz 16
07543-912125
schmid-immobilien@outlook.de
www.SchmidImmobilienBodensee.de

KRESSBRONN, 06.06.02
PLANFERTIGER:

R. Trautwein
Trautwein Holzbau GmbH
Zimmerer · Sägewerk
Bodensee-Balkone · Verpackungen
88076 Kressbronn (B) · Lindecker Straße 11
Telefon (075-43) 8388, Fax 8071

KELLERGEHOSS M: 1:100

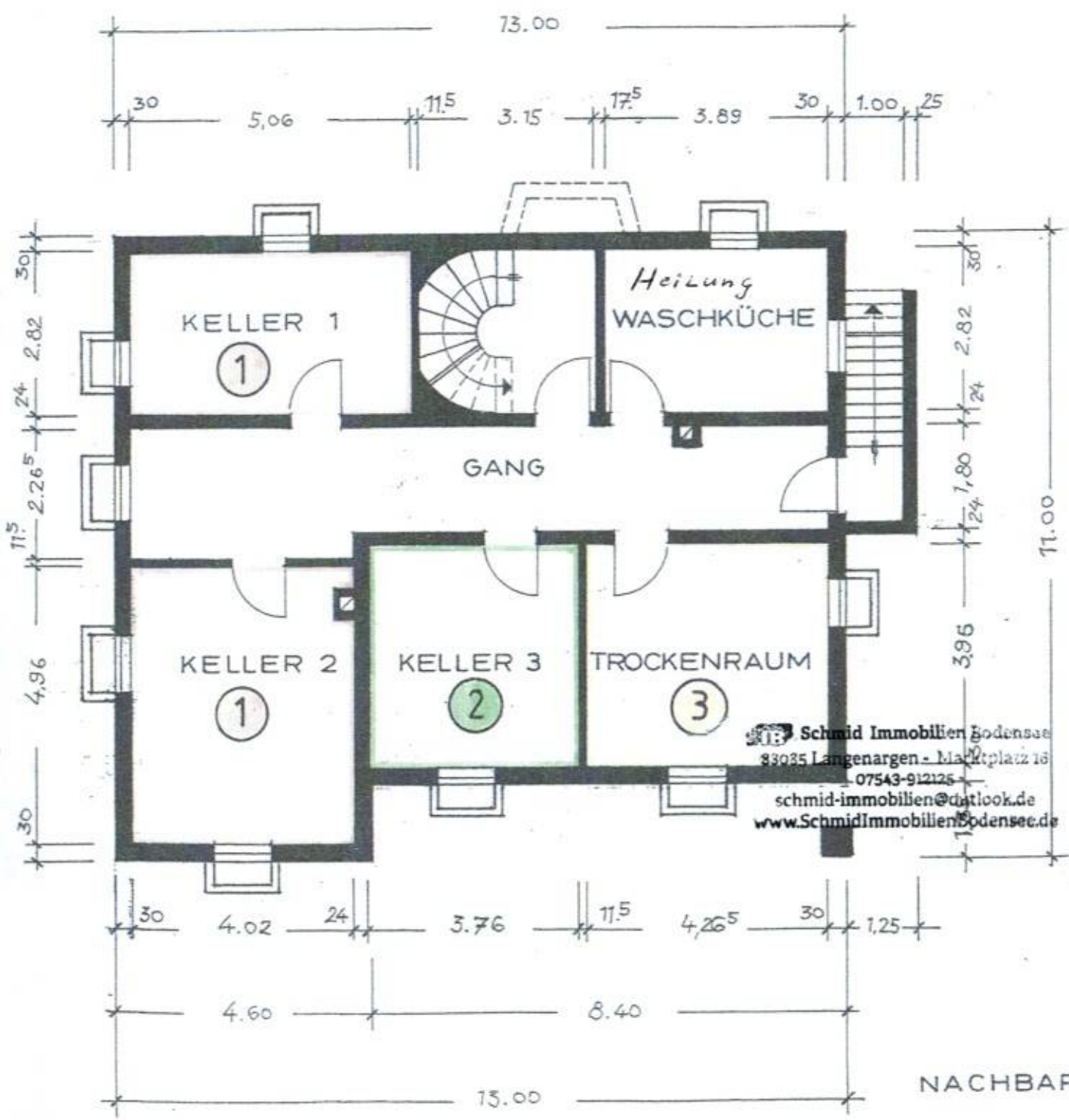

NACHBARN:

GRUNDRISS DG + SCHNITT
M. 1:100

BAUHERR:

Es wird bescheinigt, daß die Wohnung
und die nicht zu Wohnzwecken dienenden
Räume in sich abgeschlossen sind.
(§3 Abs. 2 Wohnungseigentumsgesetz)
Lindau (Bodensee) 26.8.02



Anhand genehmigter
Pläne erstellt
14. AUG. 2002
Landratsamt
Lindau

AUFTEILUNGSPLAN
für Fl. Nr. 266 + 266/2
der Gemarkung Hege

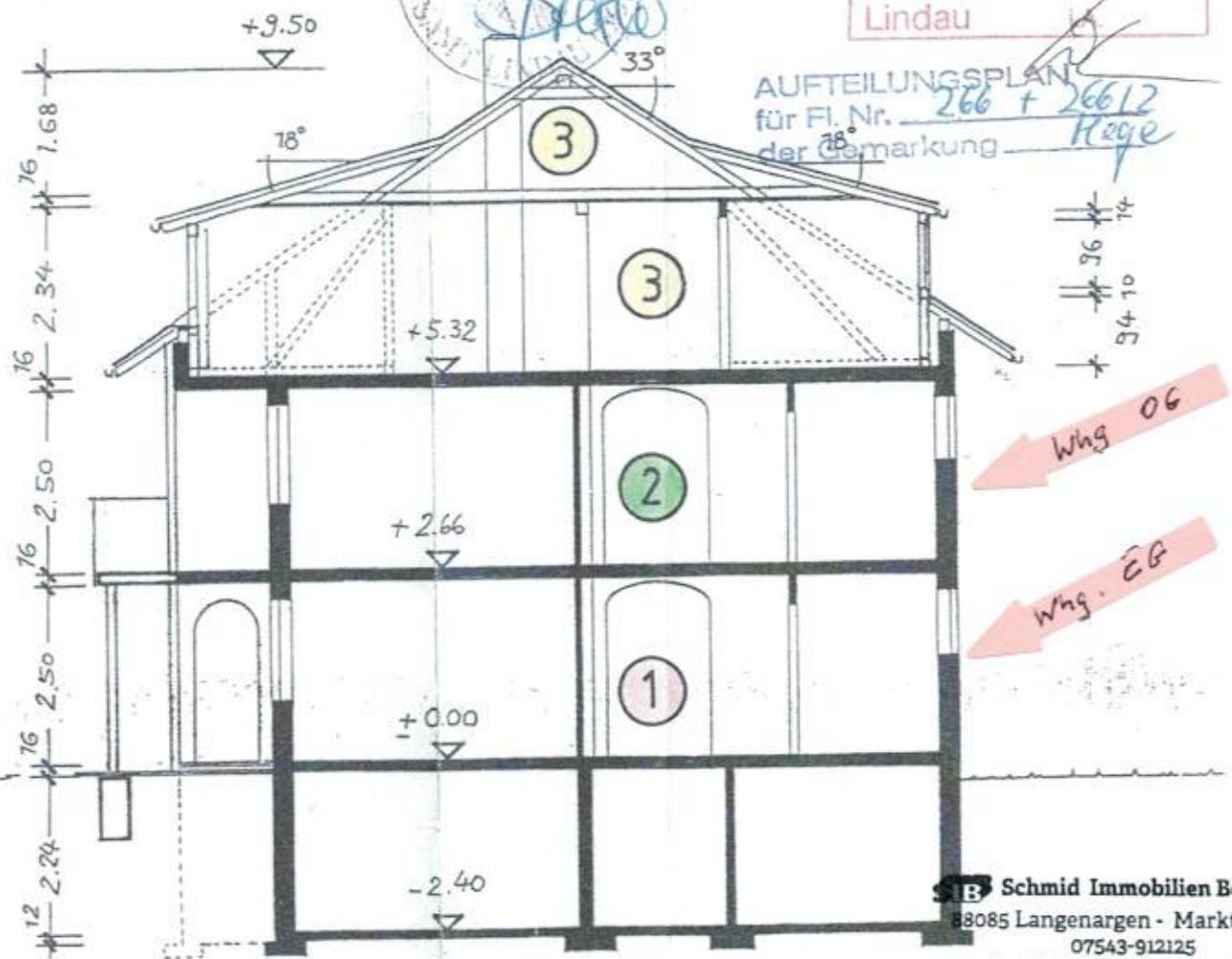

SB Schmid Immobilien Bodensee
88085 Langenargen - Marktplatz 16
07543-912125
schmid-immobilien@outlook.de
www.SchmidImmobilienBodensee.de

RN:

KRESSBRONN, 06.06.02
PLANFERTIGER:

R. Trautwein
Trautwein Holzbau GmbH
Zimmerer - Sägewerk
Bodensee-Balkone - Verpackungen
68079 Kressbronn (Baden) - Wälder Straße 11
Telefon (07543) 9388, Fax 9071

AUFTEILUNGSPLAN FÜR FL.NR.266
+ 266/2 DER GEMARKUNG HEGE

ANSICHTEN NO + NW M. 1:100

BAUHERR:

NORDWEST

Anhand genehmigter
Pläne überprüft

14. AUG. 2002

Landratsamt
Lindau



...s wird überlassen und die Wohnung
und die nicht zu Wohnzwecken dienenden
Räume sich abgeschlossen sind.

(§3 Abs. 2 Wohnungseigentumsgesetz)
Lindau (Bodensee) 20.8.02

Landratsamt
Im Auftrag

AUFTEILUNGSPLAN
für Fl. Nr. 266 + 266/2
der Gemarkung Hege

SI Schmid Immobilien Bodensee
88085 Langenargen - Marktplatz 16
07543-912125
schmid-immobilien@outlook.de
www.SchmidImmobilienBodensee.de

ANBAU
BALKON

NACHBARN:

KRESSBRONN, 06.06.02
PLANFERTIGER:

R. Trautwein

Trautwein Holzhaus GmbH
Zimmerer

Bodensee-Balkone - Veranda
88079 Kressbronn (B) Lindauer Straße 12
Telefon 07543-912125

NORDOST

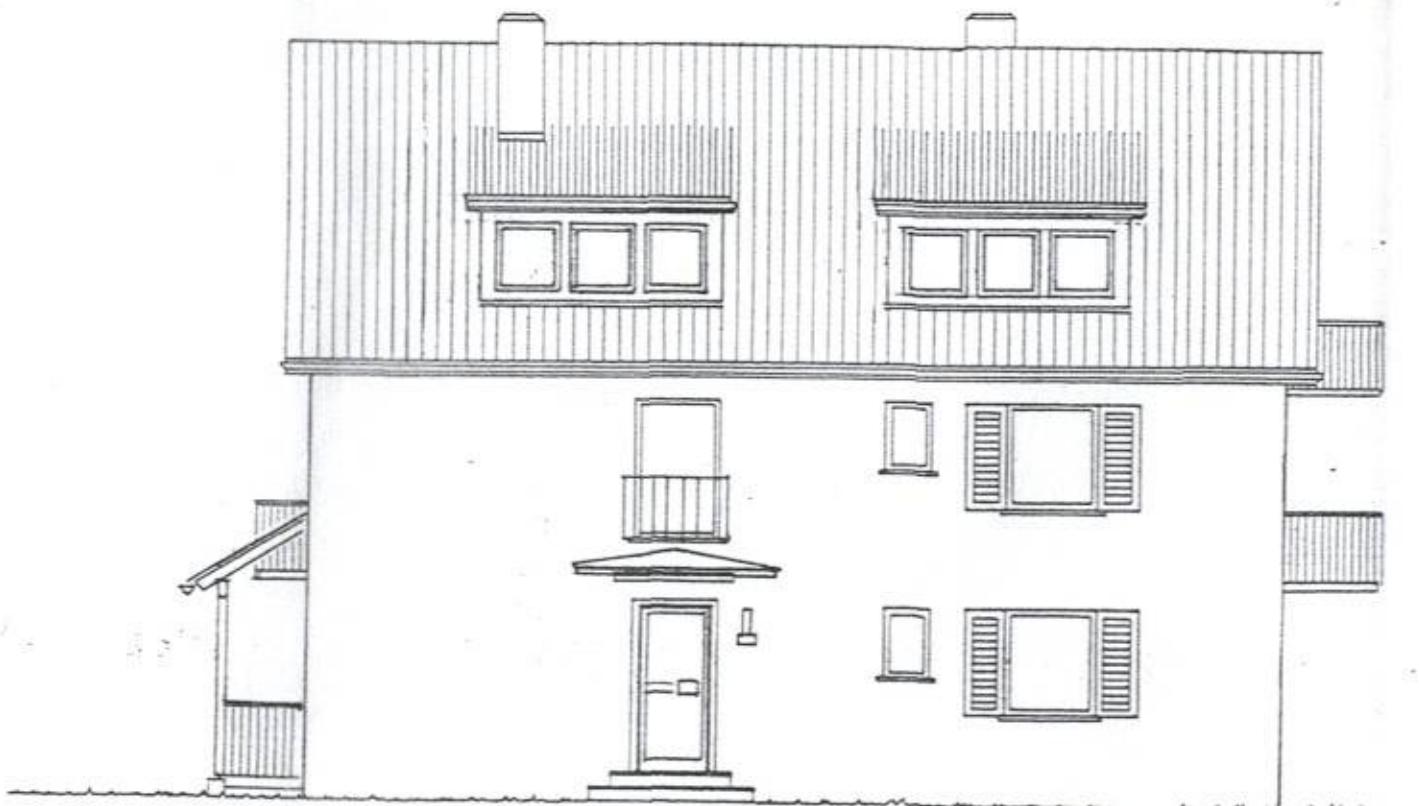

VORDACH

13 Schmid Immobilien Bodensee
88085 Langenargen - Marktplatz 16
07543-912125
schmid-immobilien@outlook.de
www.SchmidImmobilienBodensee.de

+ 266/2 DER GEMARKUNG HEGE

ANSICHTEN SW+SO M. 1:100

BAUHERR:

SÜDOST

Es wird bescheinigt, dass die Wohnung
und die nicht zu Wohnzwecken dienenden
Räume in sich abgeschlossen sind.
(§ 3 Abs. 2 Wohnungseigentumsgesetz)

Lindau (Bodensee)

20.8.02

Landratsamt
im Auftrag

Anhand genehmigter
Pläne überprüft

14. AUG. 2002

Landratsamt
Lindau

AUFTEILUNGSPLAN
für Fl. Nr. 266 + 266/2
der Gemarkung Hege

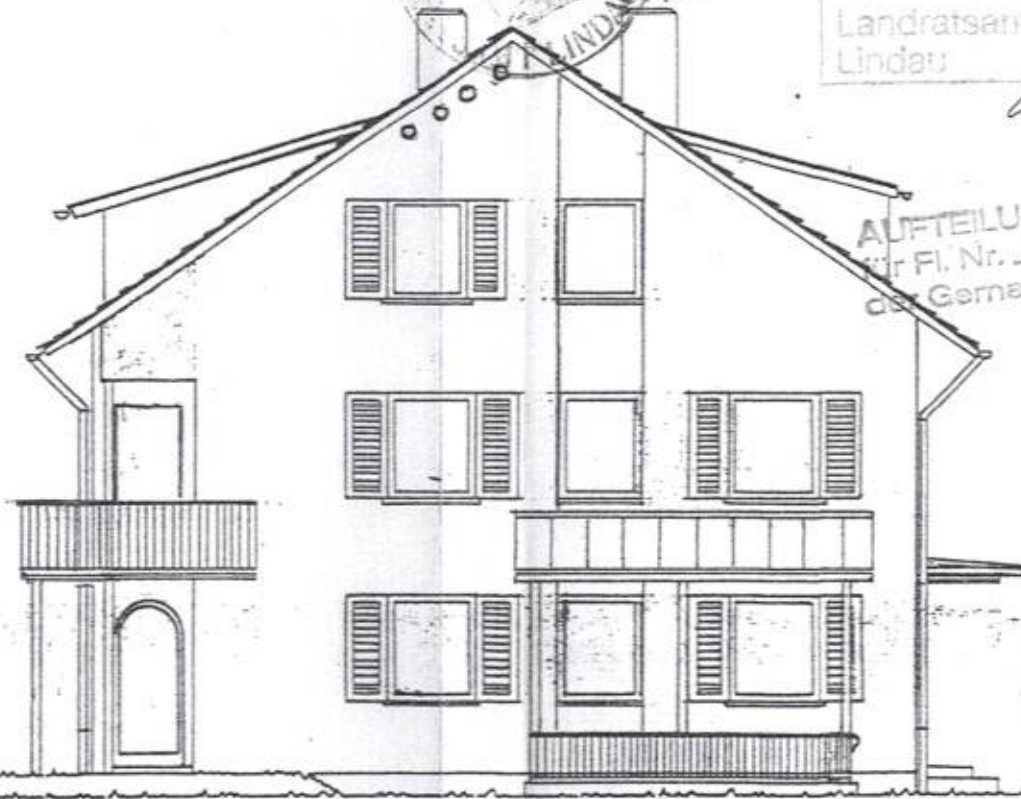

ANBAU
BALCON

SI Schmid Immobilien Bodensee

88085 Langenargen - Marktplatz 16 ÜBERDACHUNG

07543-912125

schmid-immobilien@outlook.de

www.SchmidImmobilienBodensee.de

NACHBARN:

KRESSBRONN, 06.06.02

PLANFERTIGER:

R. Trautwein

Trautwein Holzbau GmbH

Zimmerei - Sägewerk

Bodensee-Balkone - Verputzungen

88079 Kressbronn (B) - Lindauer Straße 11

Telefon (07543) 8366, Fax 8071

SÜDWEST



SB Schmid Immobilien Bodensee
88085 Langenargen - Marktplatz 16
07543-912125
schmid-immobilien@outlook.de
www.SchmidImmobilienBodensee.de