

**Obergeschoss**  
W1-WFL: 76.93 m<sup>2</sup>

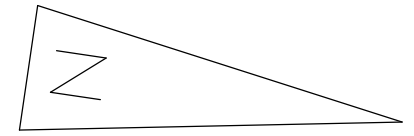

2. Rettungsweg beachten !!!

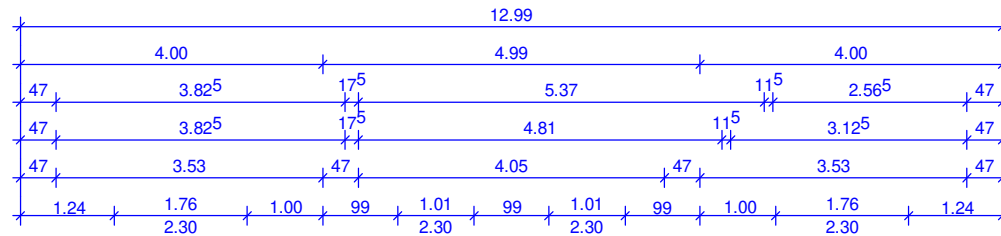
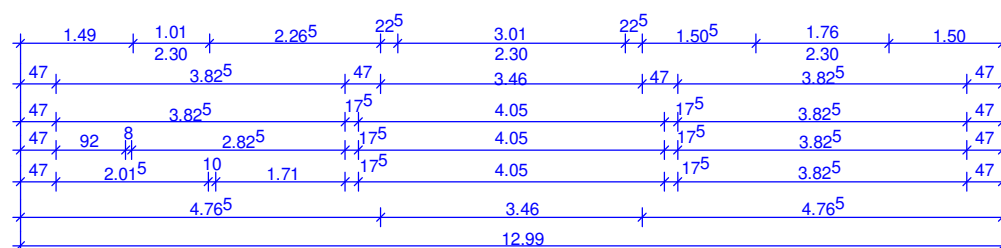
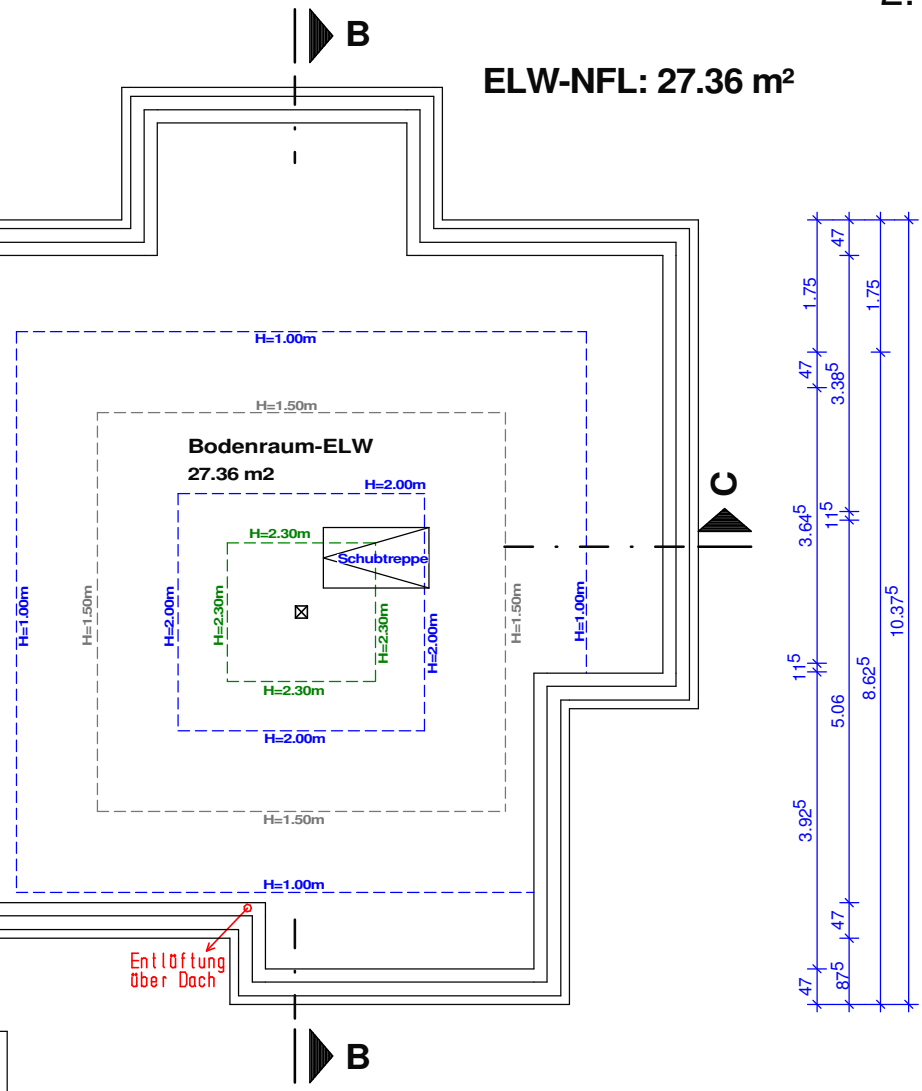
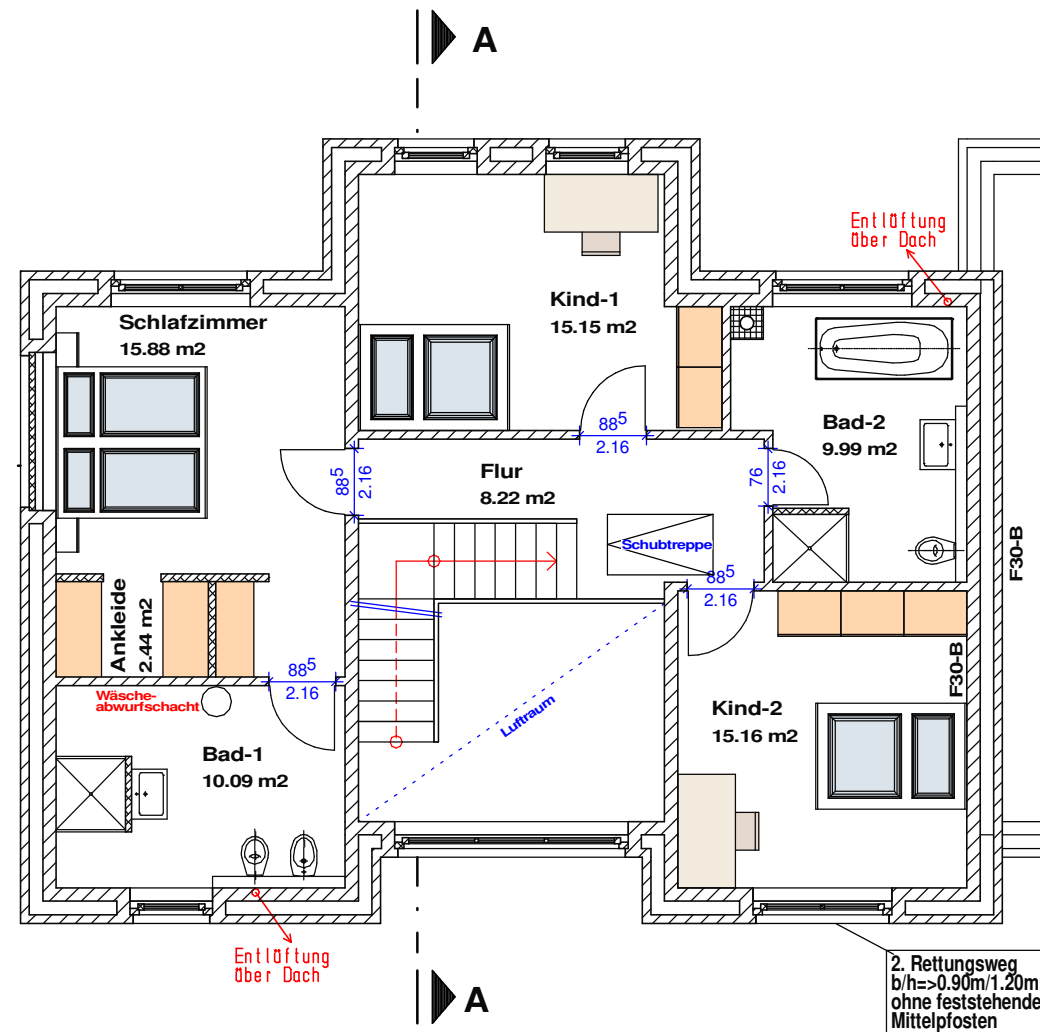
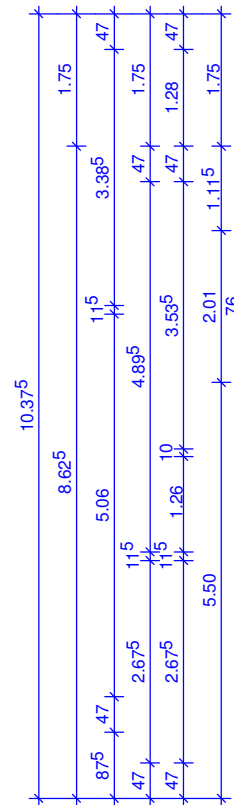

2. Rettungsweg  
b/h=>0.90m/1.20m  
ohne feststehenden  
Mittelpfosten

Planungsbüro für Bauwesen  
Dipl.-Ing. Natalia Schmalz  
  
Emsstraße 9  
49134 Wallenhorst  
Tel.: 05407-895134  
Fax: 05407-895138  
schmalz.wallenhorst@freenet.de

**Bauvorhaben**  
Projekt-Nr.: 22010N  
Neubau eines  
Einfamilienhauses  
mit ELW und 2 Garagen  
Bundesstraße (Flstk:179)  
59519 Möhnesee

**Bauherr**  
Carina und Rudolf Koch  
Irisweg 39  
59073 Hamm

**Darstellung**  
Obergeschoss

Maßstab	Zeichnung
1 : 100	2

Datum: 01.04.2022

Entwurfsverfasser:

Datum	Unterschrift
Bauherr:	

Datum	Unterschrift
-------	--------------