

A-01 Ansicht Nord 1:100



A-02 Ansicht Ost 1:100



A-04 Ansicht West 1:100

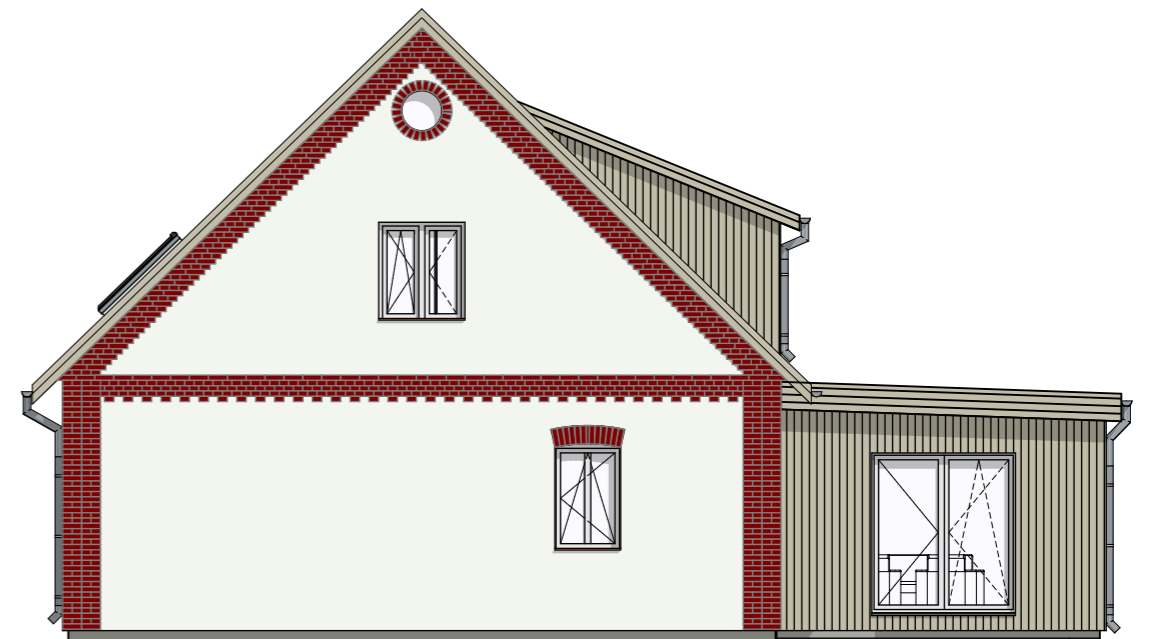

A-03 Ansicht Süd 1:100

Bauantrag 1. Nachtrag			
Projekt Umbau und Sanierung eines alten Gesindehauses			
Bauort Am Gutshof 8, 21409 Emsben			
Zeichnung Ansichten			
Bauherr Peter Müller Oerzer Weg 14 21409 Emsben		Verfasser <b>Ingenieurbüro Rehfeld</b> Dorfstr. 79 21354 Bleckede Tel: 05857-977 515	
Datum 12.08.2020	Bearbeiter Dipl.-Ing. M. Rehfeld	Zeichnungsnummer 20-08 / 06.1	Maßstab 1:100

