

STRASSENANSICHT

Bekanntlich geprüft
und genehmigt
im Auftrag von *N. O. G.*
Dienstadt Nr. *735/62*
Landschaftsamt
Landschaftsamt
im Auftrag *16*

[Handwritten signature]

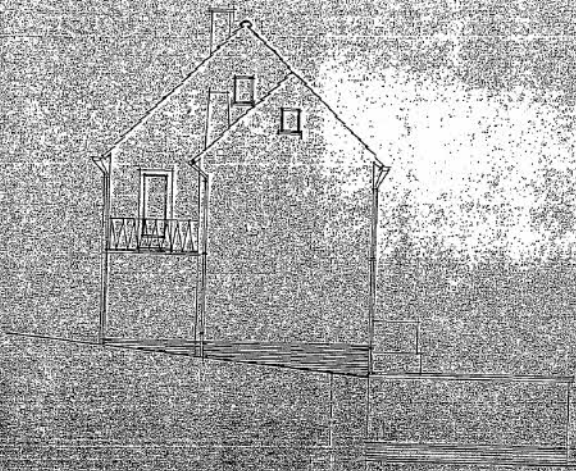

SEITENANSICHT

Baueinstufige gerüst
 und genehmigt
 mit Bauplänen vom 23. 10. 64
 Bauteilvermerkmal Nr. 7.257/64
 Fockenhöfen, vom 23. 10. 64

Schäferski

[Handwritten signature]

Die Fertigstellung des Rohbaus im
dem Kreisbauamt anzuzeigen.

Vor Rohbauabnahme darf mit dem Ver-
arbeiten nicht begonnen werden.

Sämtliches Bauholz ist mit einem anerkannten
Holzschutzmittel vor dem Einbau zu imprägnieren.

Kamine sind im Rohbau — ohne
äußeren Verputz — und nach
Fertigstellung durch den Kamin-
germeister abzurufen und auf
Feuersicherheit zu untersuchen.

Die Türe
ist anzugeben

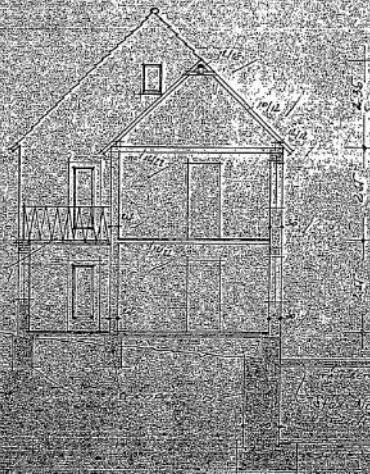

Grundamente sind bis zur feststehender Bede-
ckung zu errichten.

QUERSCHNITT

Baugenüßlich geprüft
und genehmigt
am 20. 10. 64
mit Beschluss vom 7. 10. 64
Bauplanzeichn. Nr. 22. 10. 64
Ladenhausen, den 22. 10. 64
Landrat [Signature]
im Auftrage

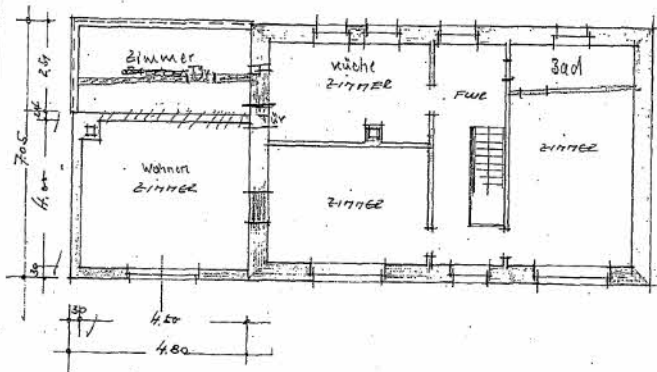

OBERE ETAGE.

Bauaufsichtlich geprüft
 und genehmigt
 am 23.10.04
 Bauamt des Bez. 7857 Gf
 in der Person des 23.10.04
 Landrat
 im Auftrag

Die Fertigstellung des Rohbaues ist
eine Kreislaufarbeit anzusehen.
Vor Rohbauarbeiten darf mit den Ver-
antwortlichen nicht begonnen werden.

Kamine sind im Rohbau - ohne
äußeren Verputz - und nach
Fertigstellung durch den Kamin-
legermeister abzuzeichnen und auf
Feuersicherheit zu untersuchen

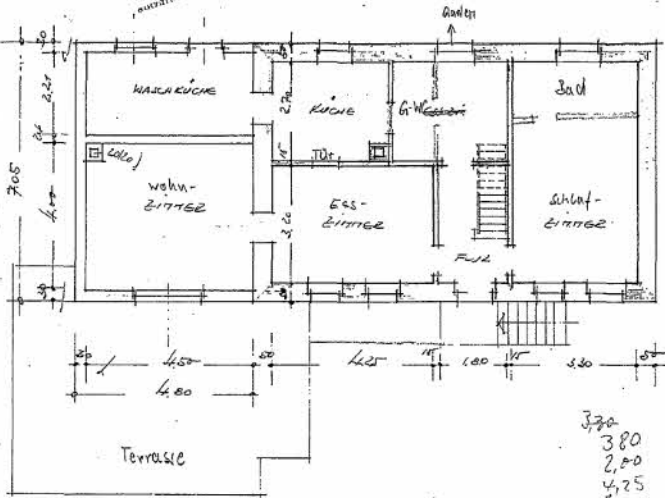

370
380
2,00
4,25
1,00
10,00

ERDGESCHOSS.

Bauz. 23.10.64
Bauz. 23.10.64
Bauz. 23.10.64
Landschaft
Im Auftrag
L

286

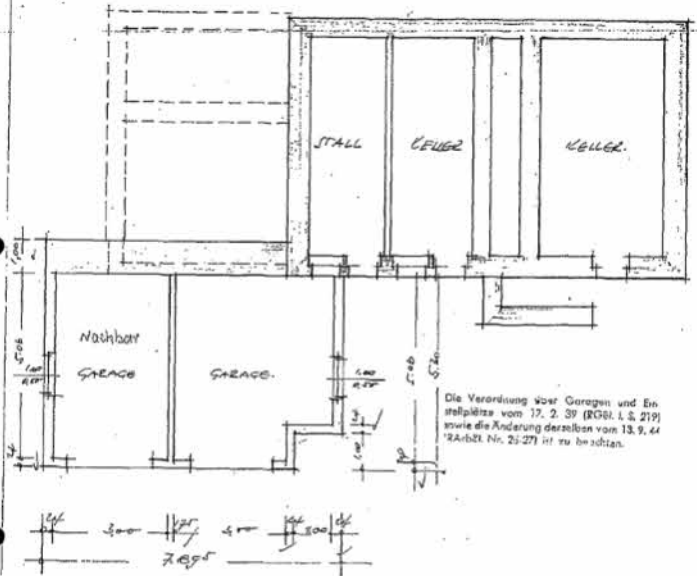

KELLERGESCHOSS.

Bauplanmäßig geprüft
 und genehmigt
 am 20. 10. 64
 Landesamt für
 Bauwesen, den 20. 10. 64
 Landrat
 Dr. ...