

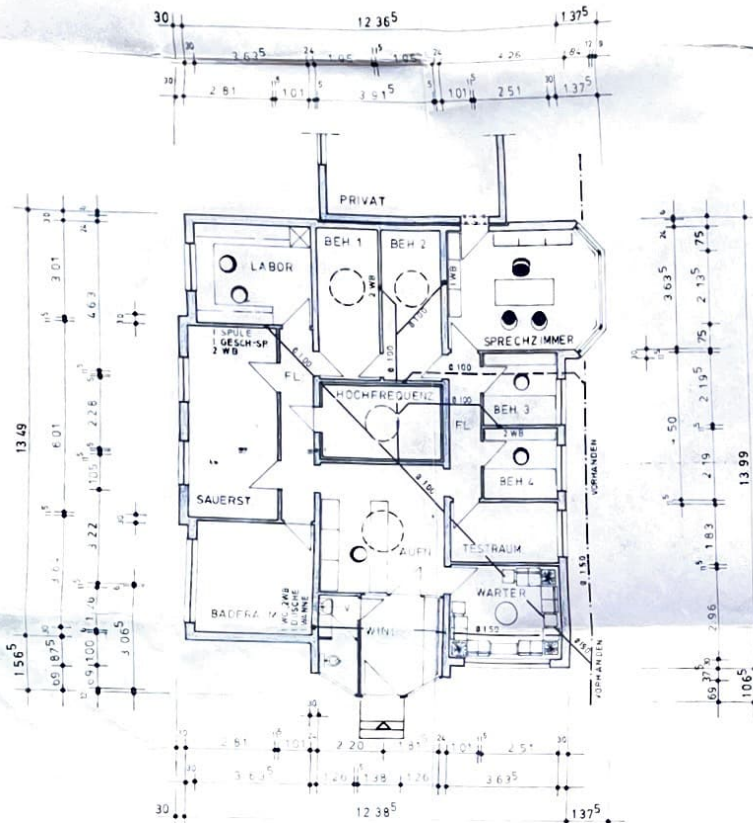

ANSICHT NORDEN



ANSICHT OSTEN



GRUNDRISS

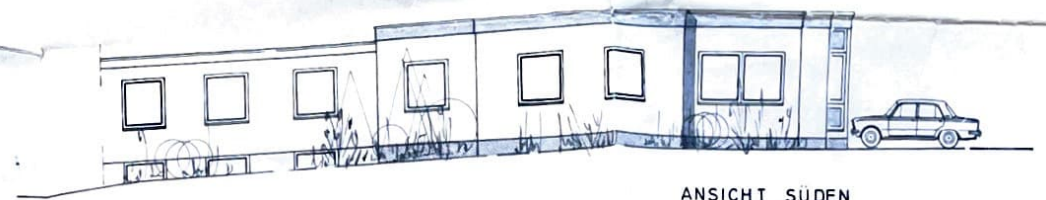

ANSICHT SÜDEN

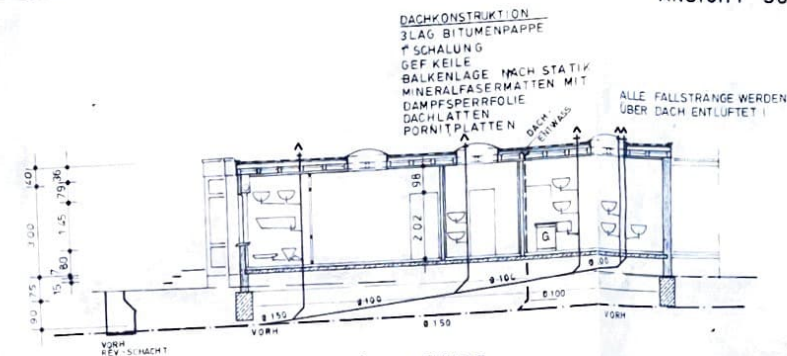

LÄNGSSCHNITT

DACHKONSTRUKTION
 3 LAG BITUMENPAPPE
 ↑ SCHALUNG
 ↑ GEF. KEILE
 BÄLKENLAGE NACH STATIK
 MINERALFASERMATTEN MIT
 DAMPFSPERRFOLIE
 DACHLATTEN
 DACHNITPLATTEN

ALLE FALLSTRANGE WERDEN
 ÜBER DACH ENTLÜFTET!

BAUVORHABEN	NEUBAU EINER PRAXIS IN 4600 DORTMUND 72, BÖVINGHAUSEN PROVINZIALSTRASSE 414
BAUHERR (EN)	HEILPRAKTIKER ERICH LINTNER ANSCHRIFT WIE VOR
ARCHITEKT	KARL POTING BAUM BDB GANSEVOEDE 9 4600 DORTMUND 72 (LUTGEND 1) TELEFON (0231) 63 44 04
BAUTEIL	GRUNDRISS SCHNITT, ANSICHTEN ENTWÄSSERUNG
MASSTAB	1:100
DATUM	23.02.82
Z.-NR.	BV 1
FÜR DIE PLANUNG W. DIEKFELDER	