Haus 1a - 2. OG

AUSBAULEGENDE

AUSBAUELEMENTE: Wand, Decke, Bodenbelag, Leitke-Raumliste

WANDARTEN: STB-Fertigteil; Stahlbeton; Systemtrennwand ohne Glas; Systemtrennwand mit Glas; Gipskarton-Vorsatzschale; Gipskarton F0; Gipskarton F30; Gipskarton F90; Gipskarton F90 (M); M = zusätzliche Stoßfestigkeit (BW)

WANDOBERFLÄCHEN

1 - lasierfähig gespachelt, mit Raufaser, feiner Dispersionsanstrich
2 - lasierfähig gespachelt, mit Makulatur, feiner Dispersionsanstrich
3 - lasierfähig gespachelt, mit Glasfaservlies, Typ ??, feiner Dispersionsanstrich (Flach bei Treppenhaus)
4 - Wandfliesen Kimach, komplett raumhoch verklebt, Farbe der Verfugung, ?? // fliesenformat: ??.?? // fliesenfarbe: ?? (nach Grundriß??)
5 - Wandfliesen ohne / fliesen mit Raufaser und feiner Dispersionsanstrich
6 - Wandfliesen als Fliesenspiegel im Bereich der Waschbecken; Bereiche ohne Fliesen mit Vlies und feinem Dispersionsanstrich
8 - Wandfliesen als Fliesenspiegel im Bereich der Teeküche; als Rückwand der Arbeitsfläche mit Fugenfüllung; ca. 60cm hoch; Bereiche ohne Fliesen mit Raufaser und feiner Dispersionsanstrich
7 - Wandfliesen als Fliesenspiegel im Bereich des Ausgussbeckens; ca.=90cm breit und 1,50m hoch; Bereiche ohne Fliesen mit Raufaser und feinem Dispersionsanstrich
8 - gespachelt, mit Innenwandanstrich aus feiner Dispersionsfarbe
9 - Systemtrennwand (nicht=Glas) (siehe Plan und siehe Wandarten=Kataloog)
10 - Außenwandelement malerfertig gespachelt, feiner Dispersionsanstrich
11 - mobile Trennwand

DECKE

1 - abgehängte Mineraldeckenplatten mit sichtbaren Metallschienen, Plattengröße 62,5 x 62,5, Typ: Armstrong Armstrong Prima Sahara Board o. gleich
2 - abgehängte Mineraldeckenplatten mit sichtbaren Metallschienen, Plattengröße 62,5 x 62,5, Typ: Armstrong Neeva Board o. gleich in Räumen mit hoher Schallbelastung
3 - abgehängte Decke aus glatten Gipskartonplatten mit gespachtelten Fugen mit Wandanstrichsweiß
4 - Anstrich mit Dispersionsfarbe

BODENBELÄGE

1 - Vinylbelag für starke Beanspruchung, einschichtig, Verlegung in Bahnen mit verschweißten Stößen, vollflächig verklebt. Oberfläche im Kundenauftrag nach mit dem Kunden, Sockelleiste als PVC-Kehlsockelleiste. Farbe: ?? Typ: Tarkett Standard Iqua, Durlon Modulam Tropfer 196 o. gleich
2 - abgehängte Mineraldeckenplatten mit sichtbaren Metallschienen, Plattengröße 62,5 x 62,5, Typ: Armstrong Neeva Board o. gleich in Räumen mit hoher Schallbelastung
3 - Teppichboden als Nadelfilz für starke Beanspruchung, vollflächig verklebt. Farbwahl: Fußbrmink o. gleich, Farbe ??, Sockelleisten als Teppichkehlsockel PVC-Kante aus dem jeweiligen Bodenbelag, PVC-Kante=Farbe: ??
4 - Bodenfliesen aus Feinsteinzeug, Verlegung (Farbe??), Typ: ??, Farbe: ??, Format 30/60cm, R9, Sockelleiste aus dem Material der Bodenfliese
5 - Bodenfliese aus schmutzunempfindlichem Feinsteinzeug und rutschhemmender Verlegung, Typ: ?? Format: ???
6 - staubbindender Anstrich

WANDARTEN

W1 - F0 Gipskarton-Trennwand, doppelt beplankt, 48mm Mineralfaserdämmung; Wanddicke: 125mm; z.B.Knauf W112, erf.Rw = 57dB
W2 - F30 F90 (siehe Plan) Gipskarton-Trennwand, doppelt beplankt, 60mm Mineralfaserdämmung; Wanddicke: 150mm ; z.B.Knauf W112, erf.Rw = 63dB
W3 - F0/F30/F90 (siehe Plan) Gipskarton-Trennwand, doppelt beplankt, 60mm Mineralfaserdämmung; Wanddicke: 125mm; z.B.Knauf W112, erf.Rw Schallschutz, erf.=Rw = 42dB
W4 - F90(M) (siehe Plan) Gipskarton-Trennwand, z.B.Knauf 131, Wanddicke: 150mm, erf.=Rw = 57dB
W5 - Systemtrennwand mit Glas = Glas als Brüstungsfelder
W6 - Systemtrennwand mit Glas = Glas bodentief
W7 - Systemtrennwand ohne Glas
W8 - Gipskarton-Vorsatzschale: doppelt beplankt, Mineralfaserdämmung 40mm; raumhoch, wenn im Grundriss nicht anders vermerkt; z.B. Knauf W 623
W9 - mobile Trennwand, einklappbar in Parkposition
W10 - Stahlbetonwand, Wanddicke: 180mm; Fertigteil/Ortbetonwand
W11 - Stahlbetonwand, Wanddicke: 240mm

In allen Sanitärbereichen (WCs, Duschen, Waschräumen) GKI-Platten raumseitig verwenden! PM Feuerschutzplatten

Bohrungen Rippendecke

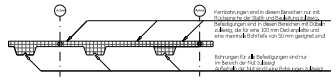

Hambohrungen sind in diesen Bereichen nur mit Rücksprache der Statik und Bauleitung zulässig. Befestigungen sind in diesen Bereichen mit Dübel zulässig, die für eine 120 mm Deckenplatte und eine mainimale Schichtdicke von 30 mm geeignet sind

Bohrungen für Befestigungen sind nur im Bereich der Hut 3 (Steg) zulässig

Achtung: Bohrungen sind in diesen Bereichen nicht zulässig

Plan enthält Möblierungsvorschlag - Möbel nicht Auftragsbestandteil

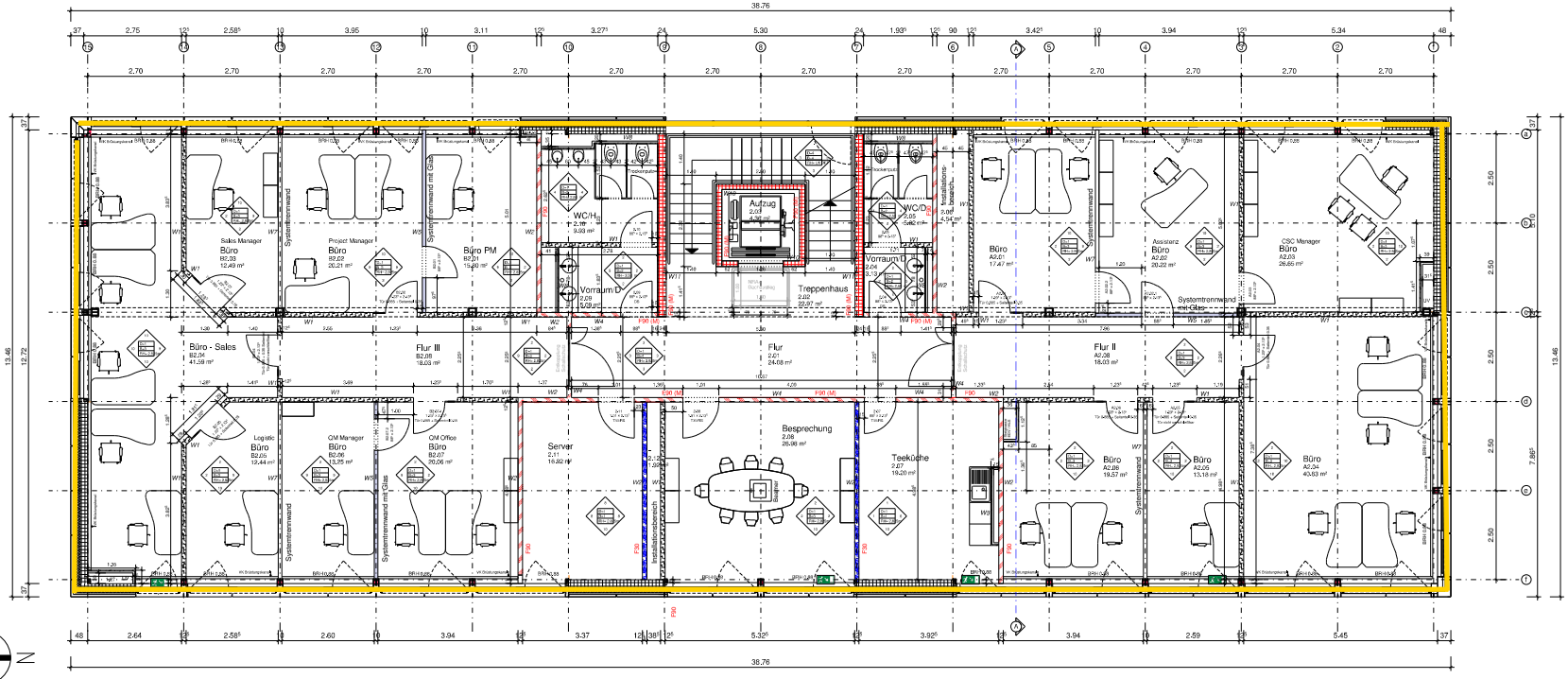

PLANSTAND

Dieser Planstand geht über den vereinbarte Bau-Soll hinaus.
Vertragsgrundlage ist die Genehmigungsplanung.

Planinhalt: Grundriss 2.OG	Phase	Planer	Art
	5	OP	GR
	Ebene	Laufende Nr.	Index
	02	00102	0

Bauherr: **Warmenau Projektgesellschaft mbH**
Poststraße 6
38440 Wolfsburg

Architekt: **GOLDBECK West GmbH**
Frankenring 31-33
30165 Hannover

Fachingenieur:

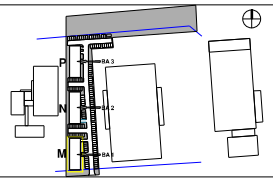

+/- 0,00 = OKFF EG = BA1=111,28m üNN

Index	Datum	Name	Änderung
8	05.21.2013	Baustler	Wandarten geändert
7	13.21.2013	Baustler	Abstellraum OG hinzugefügt
6	21.12.2012	Baustler	WM vergrößert, Bodenaufbauten, Trennwände angepasst, Beschriftung angepasst
5	14.12.2012	Baustler	Umwandlung in GK, Plattform in GK mit Möbeln, Sektionalt Wandarten ne. geändert
4	06.12.2012	Baustler	FBH Wände und FBH Wände gelöscht, Legende angepasst
3	30.11.2012	Baustler	Wandarten/Wandbeschriftungen geändert
2	21.11.2012	Baustler	Bauteilung geändert Achse 5a/6a

gezeichnet	14.11.2012	Baustler
geprüft:		
Maßstab	1:50	

GOLDBECK
Bottenberg 8 D-33813 Langenhagen
Telefon: +49 (0) 5129/80-0

Projekt: **Bürogebäude BA 1**
Peter-Hurst-Straße, WOB

Auftrag Nr.: **HL0889M**

Planinhalt: Grundriss 2.OG	Phase	Planer	Art
	5	OP	GR
	Ebene	Laufende Nr.	Index
	02	00102	0

Layout: HL0889M-OP-GR-00102-0