Vermessungsbüro Dipl.-Ing. Matthias Kalb
Öffentlich bestellter Vermessungsingenieur im Land Brandenburg
Dipl.-Sachverständiger für die Bewertung von bebauten und unbebauten Grundstücken, Mieten und Pachten (DIA)

Buchhorst 3
15344 Strausberg
Tel.: 03341/314420
Fax: 03341/314410
e-mail: mail@vermessung-kalb.de

Strausberg, 29.09.2022

## Teilungsvorschlag

Gemarkung: Eggersdorf b. Strausberg
Maßstab 1 : 500

Flur: 3
bearbeitet: Frau Cieslik

Flurstück: 255/2
unser Zeichen: 038322-KS

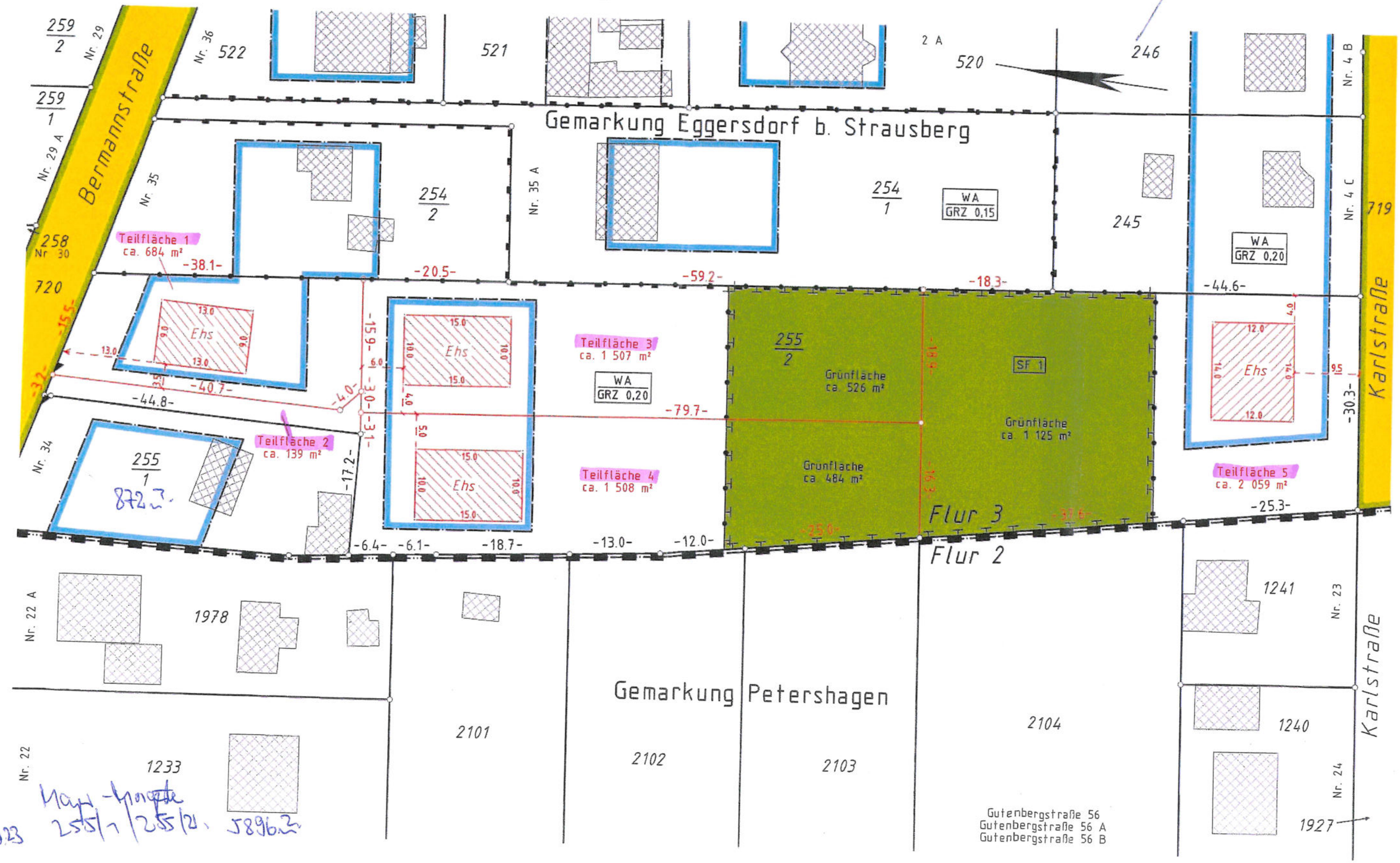


Neuer Lageplan Vert 14.3.23

Mayer-Morgenthal 255/1 / 255/2 5896 m²