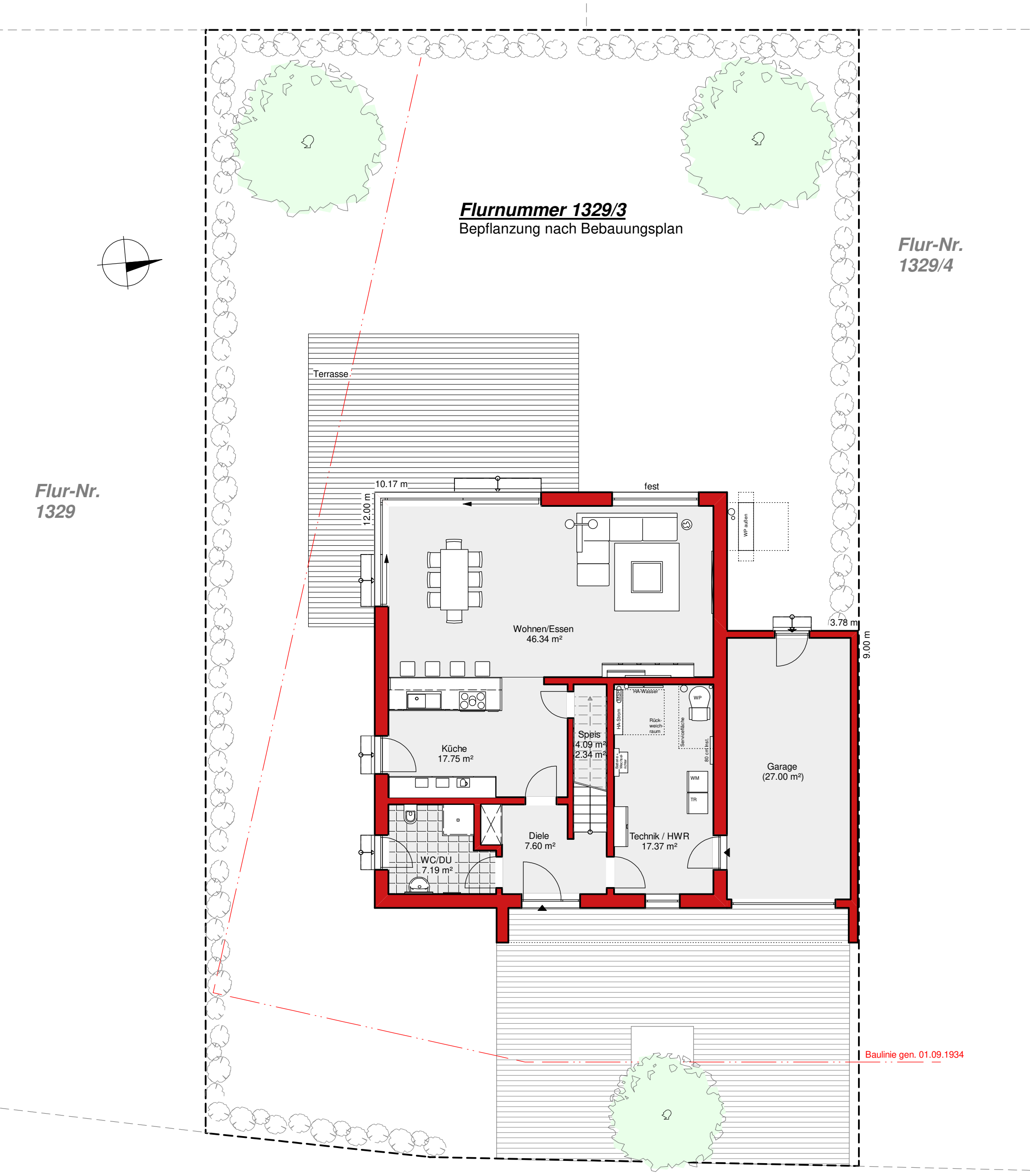

WOLF-HAUS
EIN LEBEN LANG.

UNTERSCHRIFT

GEZ.	KO
DATUM	13.05.2024
DATEI	Planung 1 - Stadtvilla.vpl

Erdgeschoss

BAUVORHABEN	Neubau eines Einfamilienwohnhauses Variante Stadtvilla ;
PLANUNG	Wolf-Haus GmbH Koppenmühle 97705 Burkardroth-Gefäll Tel: 09701 / 91 11 - 0 Fax: 09701 / 91 11 - 20 wolf-haus.de; info@wolf-haus.de
BAUHERR	

Dieser Vorentwurf ist ohne Berücksichtigung der Geländetopographie, Statik und Haustechnik.Somit können sich noch Änderungen nach einer technischen Prüfung ergeben. Abbildung zeigt teilweise aufpreispflichtige Sonderausstattung.