

LAGEPLAN

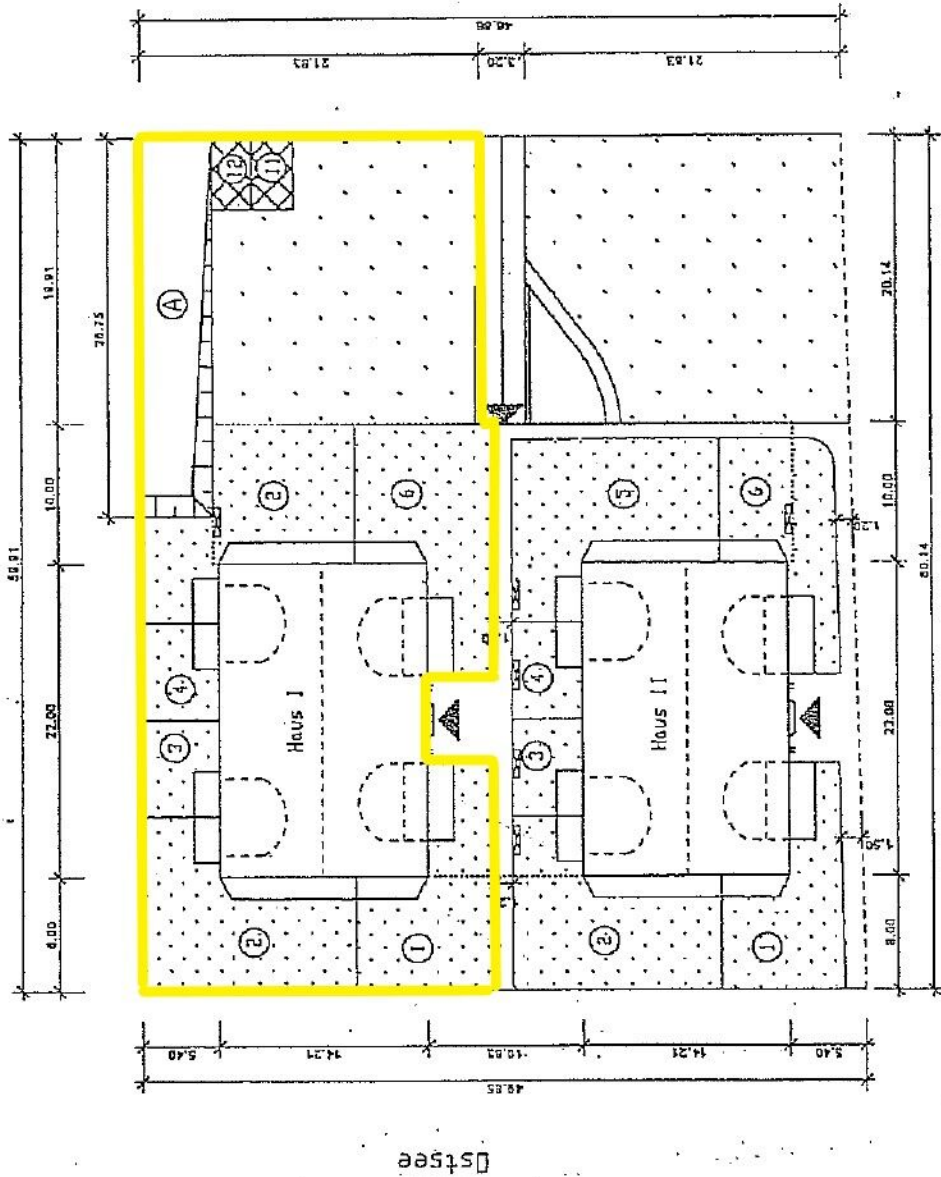

GILT IN VERBINDUNG MIT
 ABGABENLÖSUNGSPERMITTLUNG
 Nr. 1952-39
 Datum 24.11.11
 LANDRATSAMT RÜGEN
 BAUAUFSICHTSBEHÖRDE



Z80 Grevesndöhlen GmbH, Grüner Weg 6 - 23936 Grevesndöhlen
 Wohn- und Ferienhausanlage Haus 1+2
 An Kurpark 18586 Baabe / Rügen
 Rügen / Baabe
 Bearb.: Jesse Dez.: Jesse 17.08.09 H 1 / 250
 Lageplan B. I

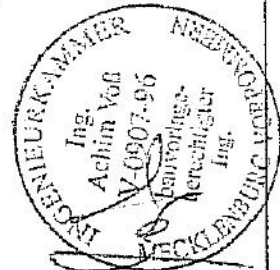

AUFTEILUNGSPLAN A