

ERDGESCHOSS

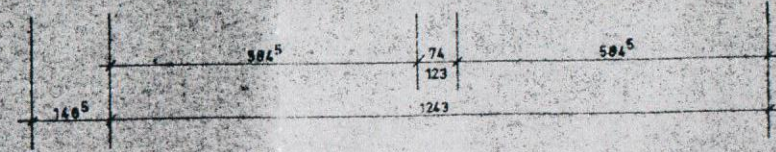
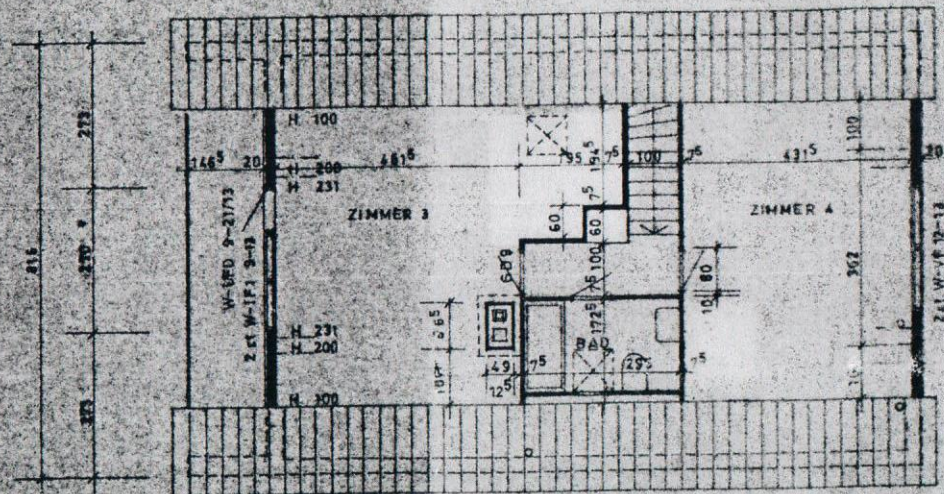

DACHGESCHOSS

BAUHERR. *Peter Meins*
Karen Meins

BAUANTRAG	
NIEDERLASSUNG IN DER BUNDESREPUBLIK DEUTSCHLAND	BAUHERR: PET
VIKING - HUS GmbH & CO. KG 2106 BENEDESTORF POSTFACH 1180 TEL. 0 41 83 / 20 88	BAUSTELLE: 2111 AM
HAUSTYP A-87 VK	ZEICHNUNG: G
GEZEICHNET 25.10.77	KONTROLLIERT AUFTRAG NR.

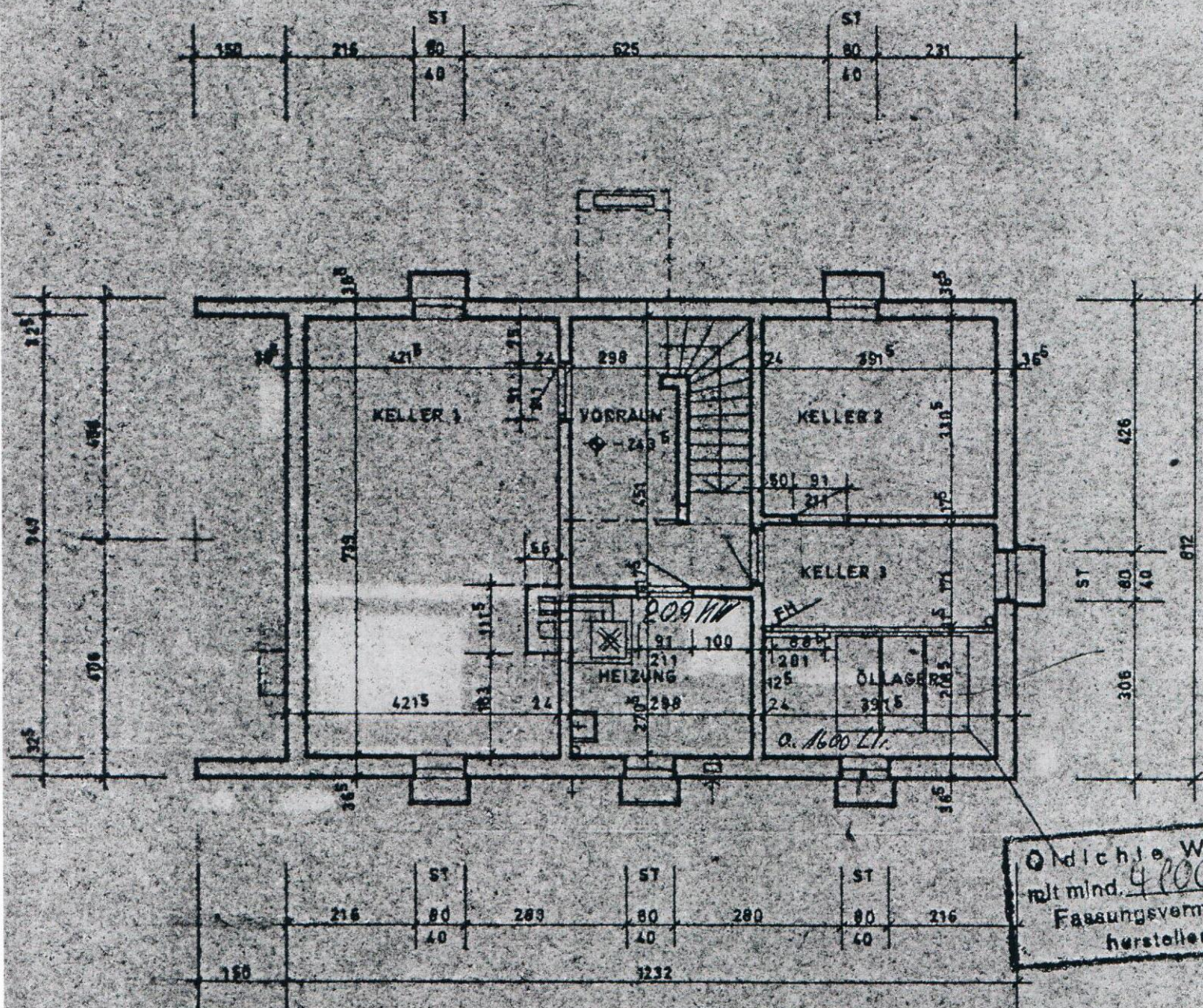

KELLERGESCHOSS

1,55

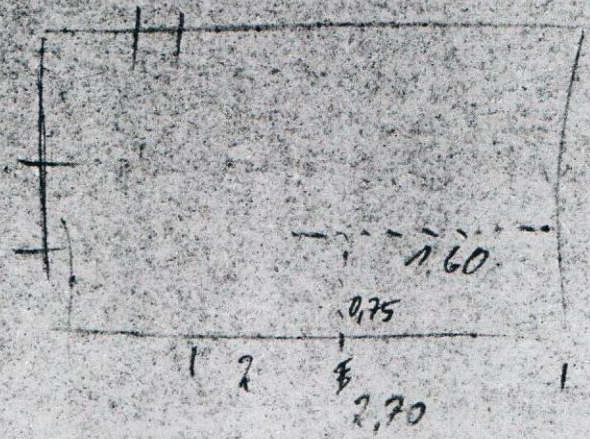

Berechnung der Wohn- und Nutzfläche gem. DIN 283

Haustyp A-87

AWI-Immobilien-Service
 André Wottke
 Moorweg 45A - 21266 Jesteburg
 Tel: 04183-2640 Mobil: 0172 403 010 7
 info@awi-immobilien.de

A. Wohnfläche

Erdgeschoß (Rohbaumaße abzgl. 2,5 cm für Rigips-Verkleidung)

Wohnzimmer	4,325	x	7,515	=	32,50		
	./.		0,52	x	0,865	=	./.
					<u>0,45</u>		32,05 qm
Schlafzimmer 1	4,19	x	3,45	=			14,46 qm
Schlafzimmer 2	4,19	x	2,10	=			8,80 qm
Küche	2,915	x	2,75	=			8,02 qm
Bad	2,55	x	1,755	=			4,48 qm
Flur	1,54	x	1,755	=	2,70		
	+		0,10	x	1,105	=	+ <u>0,11</u>
							2,59 qm
Eingangshalle	2,915	x	4,655	=	13,57		
	./.		0,94	x	2,95	=	./.
	./.		0,335	x	0,94	=	./.
					<u>0,31</u>		10,49 qm
überdeckte Terrasse	1,52	x	7,43	x	0,5		<u>5,65 qm</u>
							Wohnfläche im Erdgeschoß
							86,54 qm
							=====

Dachgeschoß (Rohbaumaße abzgl. 2,5 cm für Rigips-Verkleidung)

Zimmer	4,19	x	3,605	=	15,10		
	4,19	x	2 x 1,00	x	0,5		
					=	+ <u>4,19</u>	19,29 qm
Zimmer	4,40	x	3,605	=	15,86		
	4,40	x	2 x 1,00	x	0,5	=	+ 4,40
	./.		0,595	x	0,865	=	./.
					<u>0,51</u>		19,75 qm
Bad	2,915	x	0,90	=	2,62		
	2,915	x	0,80	x	0,5	=	+ <u>1,17</u>
							3,79 qm
Diele	1,88	x	2,60 ⁵	=	4,90		
	+		1,88	x	1,00	x	0,5 = + 0,94
	+		1,04	x	1,10	=	+ <u>1,14</u>
							6,98 qm
Loggia	1,52	x	3,605				
			x 0,5	=	2,74		
	+		1,52	x	2 x 1,00	x	0,5 x 0,5 =
					<u>0,76</u>		3,50 qm
							Wohnfläche im Dachgeschoß
							52,31 qm
							=====

Gesamtwohnfläche

Erdgeschoß	85	86,54	qm	62%
Dachgeschoß	52	52,31	qm	38%
		<u>139,85</u>	qm	

137,23 qm

B. Nutzfläche

Kellergeschoß (Halbkeller)

Kellerraum	3,965	x	4,89	=		19,39 qm
Tankraum	3,965	x	2,385	=		9,46 qm
Heizung u. Waschküche	2,885	x	3,20	=		9,23 qm
Vorraum	1,675	x	4,075	=	6,83	
	+ 1,21	x	0,965	=	+ 1,13	
						<u>7,96 qm</u>
					Nutzfläche	46,04 qm

Bendestorf, d. 5. 9. 1977 Ja

VIKING-HUS
 GmbH. & Co. KG.
 2106 Bendestorf
 Bardahl 540, ☎ 04183/2068

