

SÜD-ANSICHT

*Dachgesäßen keine gerade stellen!*

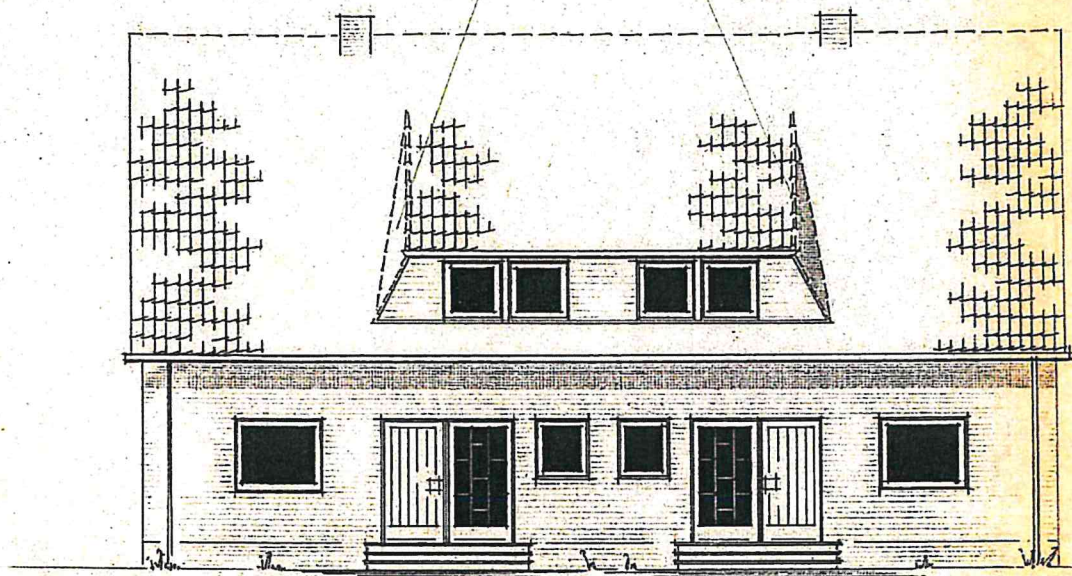

NORD-ANSICHT

ZEICHNUNG EINES WOHNHAUSES  
FÜR HERRN HUBERT PRIEBE  
KETTENBURG NR 6  
M=1:100

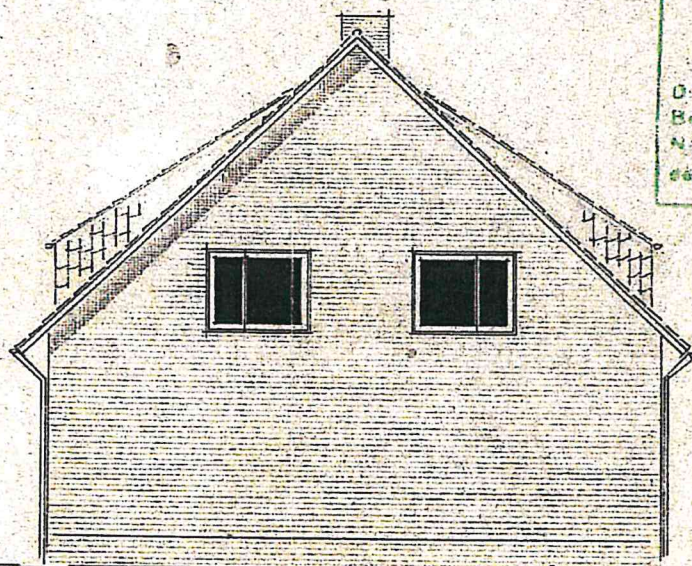

OST- U. WEST-ANSICHT

Baufachlich geprüft  
Staatshochbauamt  
Verden, den 19. März 1976  
im Auftrag  
  
Diese Ausfertigung ist  
Bestandteil des Bauscheines  
Nr. 1170/Ktbg/2/76  
des Landrates Lüneburg (Wesm.)

HERR:

KETTENBURG, DEN 29. 1. 1976  
DER PLANVERFASSER:

HELMUT HELMKE  
ARCHITECTUR- UND INGENIEURWEISER  
2152 Verden (Ktbg) Kettenburg  
TEL. 04222

