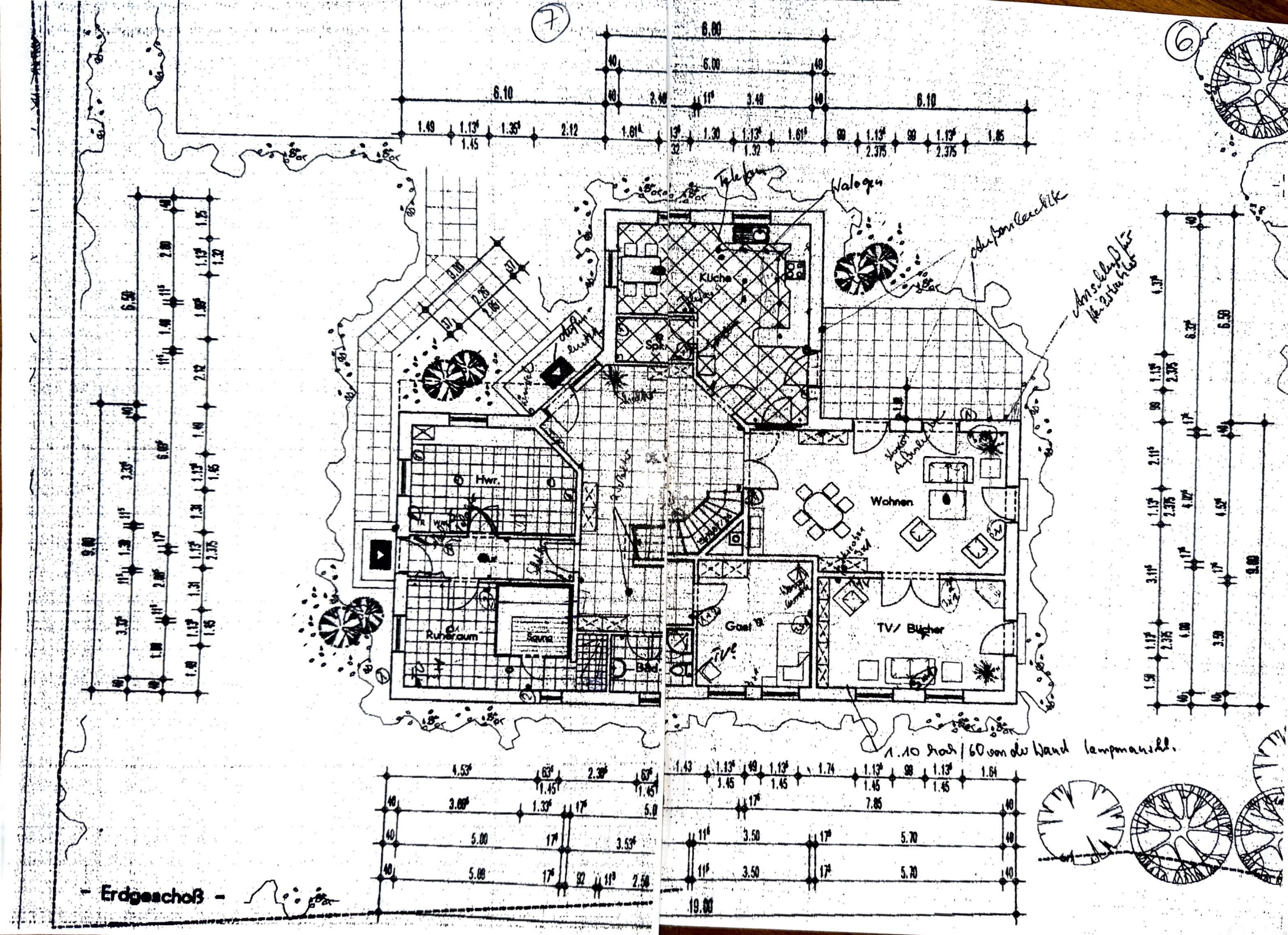

7
6
Telefon
Halogen
Küche
Spk.
Hwr.
Wohnen
Ruheraum
Sauna
Bad
Gast
TV/ Bücher
1.10 hoch / 60 von der Wand lampmanschl.
- Erdgeschoß -