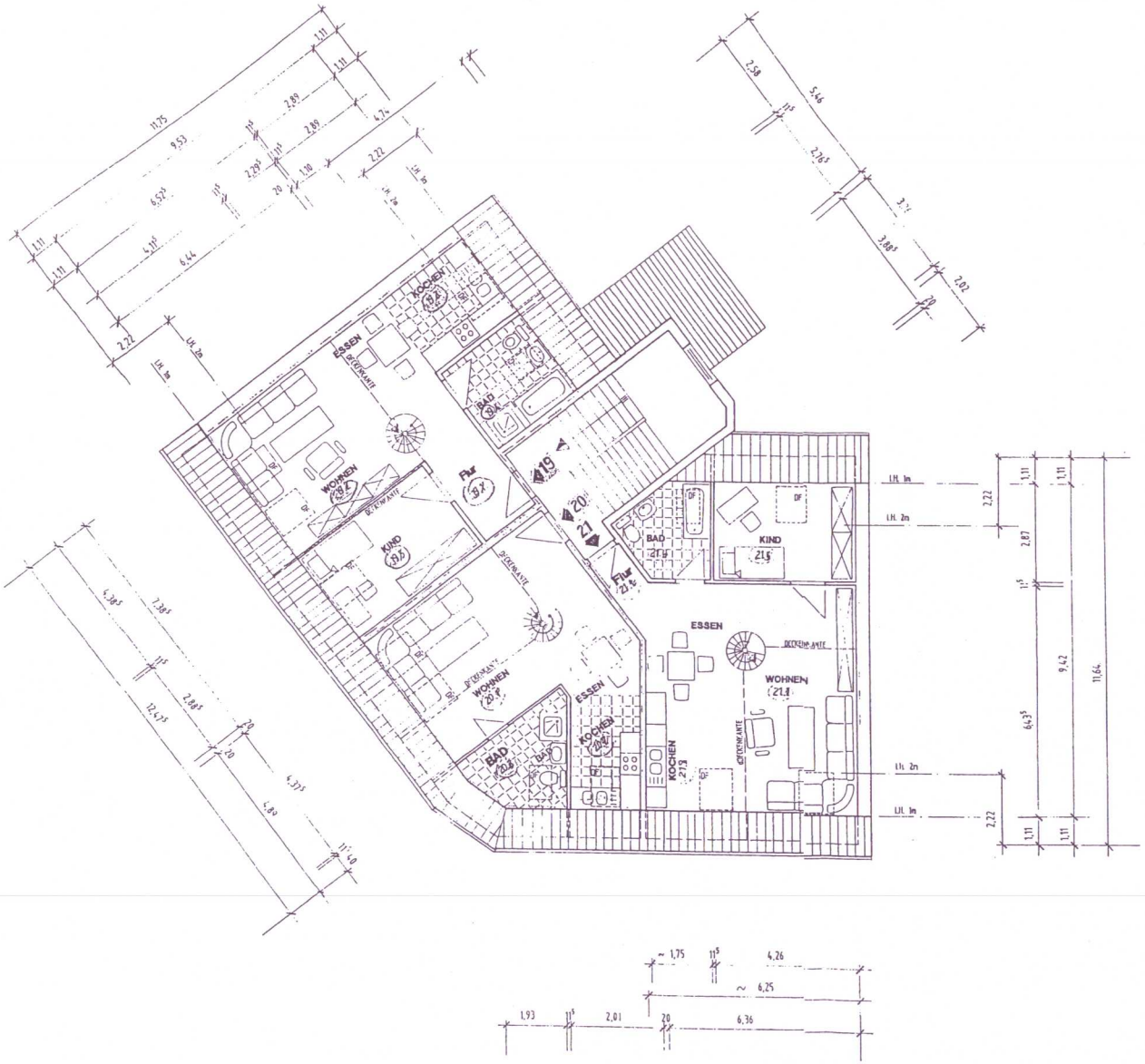

Dieser Bauplan stimmt mit dem genehmigten Bauplan überein und dient als Anlage zur Beschaidigung des Bauordnungsamtes der Stadt Chemnitz vom 20.04.94 gem. § 7 Abs. 4 Nr. 1 des Wohnungseigentumsgesetzes
94/1153/1/G00

i. A.

Stadtverwaltung Chemnitz
Bauordnungsamt

DACHGESCHOSS

MODERNISIERUNG EINES BESTEHENDEN MEHRFAMILIENHAUSES

BAUVORHABEN : LESSINGPLATZ 8
09130 CHEMNITZ

BAUHERR : FA. IMMOGRUND GMBH & CO.
GRUNDBESITZ KG.
KÖNIGSALLEE 86
40212 DÜSSELDORF

MASSSTAB 1 : 100

CHEMNITZ, DEN 07.09.1993

DER BAUHERR : IMMOGRUND
GmbH & Co. Grundbesitz KG
Königsallee 86 · 40212 Düsseldorf
Tel.: 0211/1319605 · Fax: 0211/322621

DER ENTWURFSVERFASSER :

i. A.

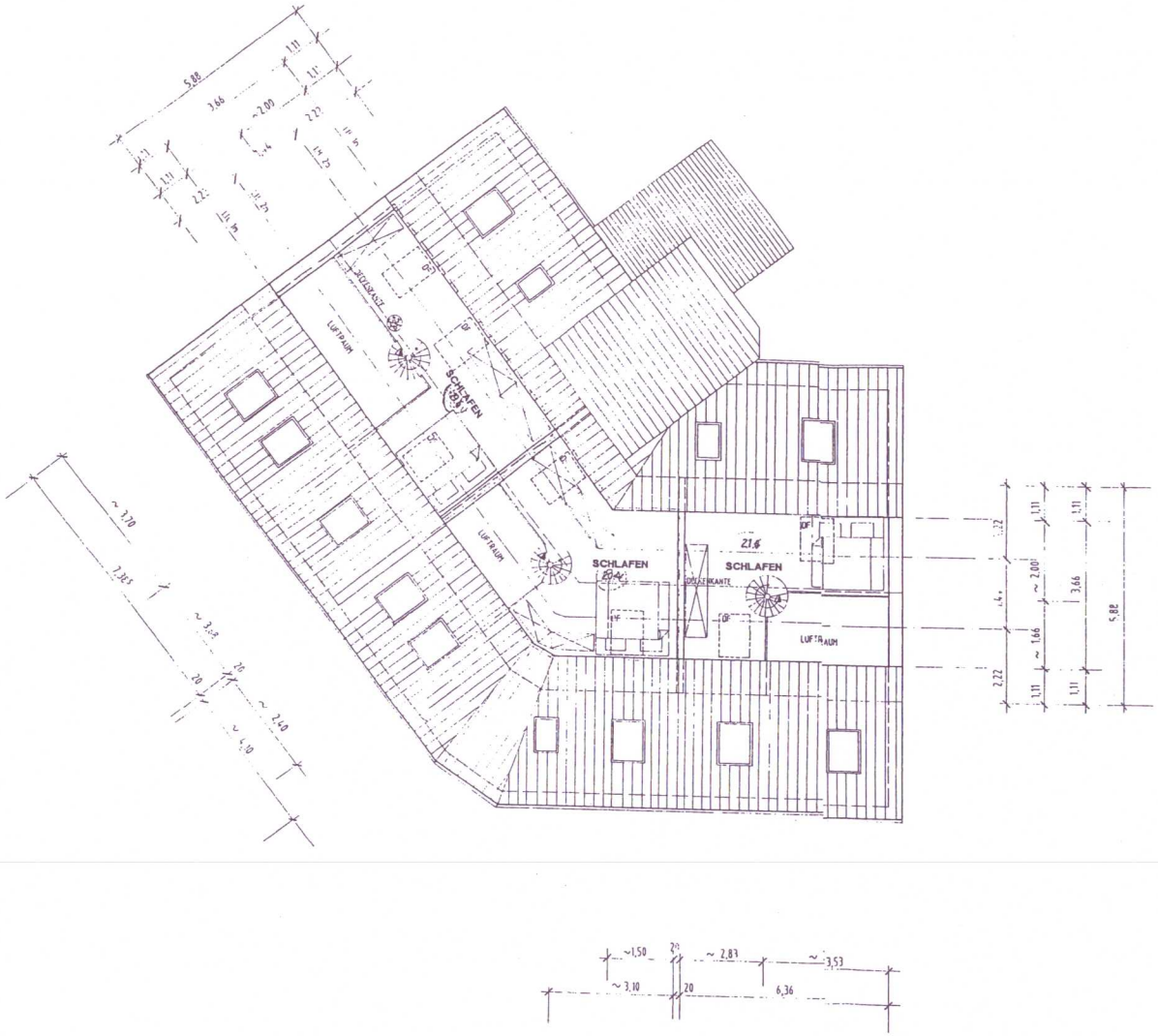

Dieser Bauplan ~~stimmt mit dem genehmigten Bauplan überein und~~ dient als Anlage zur Bescheinigung des Bauordnungsamtes der Stadt Chemnitz vom 20.01.94 gem. § 7 Abs. 4 Nr. 1 des Wohnungseigentumsgesetzes.
94/11531/1/G00

i. A.

Stadtverwaltung Chemnitz
Bauordnungsamt

SPITZBODEN

MODERNISIERUNG EINES BESTEHENDEN MEHRFAMILIENHAUSES

BAUVORHABEN : LESSINGPLATZ 8
09130 CHEMNITZ

BAUHERR : FA. IMMOGRUND GMBH & CO.
GRUNDBESITZ KG.
KÖNIGSALLEE 86
40212 DÜSSELDORF

MASSAB 1 : 100

CHEMNITZ,DEN 07.09.1993

DER BAUHERR :

IMMOGRUND
GmbH & Co. Grundbesitz KG
Königsallee 86 · 40212 Düsseldorf
Tel.: 0211/133666 | Fax: 0211/322821

DER ENTWURFSVERFASSER :