

	zwischen Wohnungen der WE06 und WE07 Versprung der Wohnungstrennwand Fenster Wozzi WE07 + Gast-WC WE06 auf BRH 1.25 geändert	30.10.17	AM
	Wände Bad/ Eingang WE01/02 20 cm statt 24 cm; Gast-WC in WE05 ergänzt; Bad WE07 geändert; Aufzugmaße/ Innentürmaße geändert		
ÄNDERUNG		DATUM	GEZ.

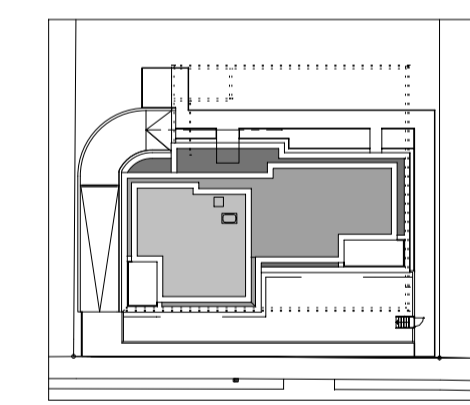

LPH 4: Nachtrag Bauantrag

Projekt: **Neubau eines Mehrfamilienhauses**
 Böningstrasse 113
 41293 Mönchengladbach

Bauherr: **SVV GmbH & Co. KG**
 Rheinpromenade 9
 40789 Monheim

Architekt: **Dipl.-Ing. Architekt Joachim Hein**
 An der Blankstrasse 33 i
 41352 Korschenbroich
 Tel. 02161 / 64 34 45
 Fax 02161 / 64 20 42
 info@architekturthein.de
 www.architekturthein.de

Plan: **Grundriss 1.Obergeschoss**

Maßstab:	Bearbeitet:	Geändert / Datum:	Plangröße
1:100	AM	30.10.2017	A1

Unterschrift Bauherr _____ Unterschrift Architekt / Stempel _____